

Funcionário Responsável

Ofício nº 3174/2014-GAPRE

Maringá, 21 de agosto de 2014.

LIDO EM PLENÁRIO
Sala de Sessões 02/09/14

Senhor Presidente,

1º Secretário (a)

Em atenção ao Ofício nº 1694/2014-CMM, que atende Requerimento apresentado pelo Vereador **Edson Luiz Pereira**, mediante o qual solicita que informe se está sendo cumprida a Lei nº 8.165/2008, que dispõe sobre a criação da Central de Intérpretes da Língua Brasileira de Sinais – LIBRAS – e Instrutor de LIBRAS no âmbito do Município de Maringá, segue anexo parecer da Secretaria Municipal de Recursos Humanos.

Atenciosamente,

José Luiz Bovo
Secretário Municipal de Gestão

A Sua Excelência o Senhor
ULISSES DE JESUS MAIA KOTSIFAS
Presidente da Câmara Municipal de Maringá
Nesta



Ofício nº 1057/2014-SERH

Maringá, 20 de agosto de 2014.

Ilustre Vereador,

Em resposta ao Ofício nº 1694/2014 da Câmara Municipal de Maringá, para que seja informado a esta Casa de Leis a pedido do Nobre Vereador Edson Luiz Pereira, se a Lei nº 8165/2008 está sendo cumprida.

Esclarecemos ao Sr. Vereador e demais Pares que nos anos 2011; 2012 e 2013 a Secretaria de Assistência Social e a Associação dos Surdos de Maringá (ASUMAR), através da Diretoria de Capacitação de Pessoal da Secretaria de Recursos Humanos foram realizados cursos de treinamento para servidores atendendo 134 pessoas em diversas secretarias municipais (documento em anexo). Também tivemos informações da representante da ASUMAR de que a partir do ano de 2014 a Associação ficou impossibilitada de realizar convênio com órgão público por não poder participar de processo de licitação.

Diante desta situação o Município entrou em contato com o Conselho Nacional dos Direitos da Pessoa com Deficiência para cadastrar a Prefeitura Municipal de Maringá para celebrar um convenio federal para viabilizar a instalação de uma Central de Interpretes de Libras (CIL)

Salientamos ainda que o Município abrirá Concurso Público, e foi incluído o cargo de Interprete de Libras no quadro de servidores, e esse processo encontra-se em fase final de dispensa de licitação e será brevemente aberto edital.

Atenciosamente,

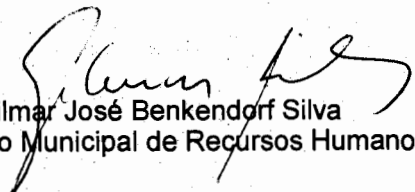
Gilmar José Benkendorf Silva
Secretário Municipal de Recursos Humanos

Ilustríssimo Vereador
Edson Luiz Pereira
Av. Papa João XXIII, 239 - Zona 2
Maringá - Paraná



Ofício nº 1057/2014-SERH

Maringá, 20 de agosto de 2014.

Ilustre Vereador,

Em resposta ao Ofício nº 1694/2014 da Câmara Municipal de Maringá, para que seja informado a esta Casa de Leis a pedido do Nobre Vereador Edson Luiz Pereira, se a Lei nº 8165/2008 está sendo cumprida.

Esclarecemos ao Sr. Vereador e demais Pares que nos anos 2011; 2012 e 2013 a Secretaria de Assistência Social e a Associação dos Surdos de Maringá (ASUMAR), através da Diretoria de Capacitação de Pessoal da Secretaria de Recursos Humanos foram realizados cursos de treinamento para servidores atendendo 134 pessoas em diversas secretarias municipais (documento em anexo). Também tivemos informações da representante da ASUMAR de que a partir do ano de 2014 a Associação ficou impossibilitada de realizar convênio com órgão público por não poder participar de processo de licitação.

Diante desta situação o Município entrou em contato com o Conselho Nacional dos Direitos da Pessoa com Deficiência para cadastrar a Prefeitura Municipal de Maringá para celebrar um convenio federal para viabilizar a instalação de uma Central de Interpretes de Libras (CIL)

Salientamos ainda que o Município abrirá Concurso Público, e foi incluído o cargo de Interprete de Libras no quadro de servidores, e esse processo encontra-se em fase final de dispensa de licitação e será brevemente aberto edital.

Atenciosamente,

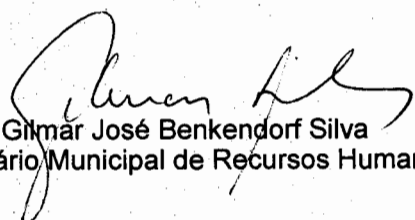
Gilmar José Benkendorf Silva
Secretário Municipal de Recursos Humanos

Ilustríssimo Vereador
Edson Luiz Pereira
Av. Papa João XXIII, 239 - Zona 2
Maringá - Paraná

Relatório de Servidores Treinados Por Curso

01/01/2009 a 08/08/2014

Local: GABINETE DO PREFEITO - GAPRE

Curso		Total	
SILVANA PEREIRA DE AZEVEDO 1	8551 LIBRAS	09/03/2011	02/06/2011
	LIBRAS		1
Total : GABINETE DO PREFEITO - GAPRE		00001	

Local: SECRETARIA MUNICIPAL DE GESTÃO - SEGE

Curso		Total	
CELIA MARIA FIORESE 1	32077 LIBRAS	21/03/2012	06/06/2012
PRISCILA DA SILVA RAMOS 1	33602 LIBRAS	16/08/2013	22/11/2013
TELMA REGINA TOREZAN SALG 1	10198 LIBRAS	09/03/2011	02/06/2011
VINICIUS DE SOUZA LOPES 1	30910 LIBRAS	09/03/2011	02/06/2011
	LIBRAS		4
ROGERIO DOS SANTOS MANIEZ 1	32079 LIBRAS - AVANÇADO	14/08/2013	22/11/2013
	LIBRAS - AVANÇADO		1
Total : SECRETARIA MUNICIPAL DE GESTÃO - SEGE		00005	

Local: SECRETARIA MUNICIPAL DE RECURSOS HUMANOS - SERH

Curso		Total	
ADECIO CARLOS DE FREITAS 1	50332 LIBRAS	21/09/2012	14/12/2012
CEZAR ROZENILDO ALVES 1	32243 LIBRAS	16/08/2013	22/11/2013
ELZA HONORATO CARDOSO 1	18037 LIBRAS	21/03/2012	06/06/2012
ERICO GOMES FARIA 1	30031 LIBRAS	21/09/2012	14/12/2012
ESMAILEN CARDOZO LEDIS 1	30029 LIBRAS	21/09/2012	14/12/2012
FRANCINE DE LIMA SANTOS 1	33041 LIBRAS	21/03/2012	06/06/2012
FRANCISCO VIEIRA AMADO 1	19083 LIBRAS	21/09/2012	14/12/2012
KELLEN TONIN TEIXEIRA 1	32365 LIBRAS	21/03/2012	06/06/2012
LEILA CRISTINA DE AZEVEDO SC 1	32557 LIBRAS	21/09/2012	14/12/2012
	LIBRAS		9
Total : SECRETARIA MUNICIPAL DE RECURSOS HUMANOS		00009	

Local: SECRETARIA MUNICIPAL DE FAZENDA - SEFAZ

Curso		Total	
LUCINEA CRISTINA DE OLIVEIRA 1	20991 LIBRAS	09/03/2011	02/06/2011
	LIBRAS		1
Total : SECRETARIA MUNICIPAL DE FAZENDA - SEFAZ		00001	

Local: SECRETARIA MUNICIPAL DE PLANEJAMENTO E URBANISMO - SEPLAN

Curso		Total	
GESSICA DARIANA GMACHARL 1	33378 LIBRAS	02/04/2012	30/05/2012
JAQUELINE ALENCAR YOTANI 1	32005 LIBRAS	09/03/2011	02/06/2011
THIAGO SANTOS HORT 1	33188 LIBRAS	02/04/2012	30/05/2012
	LIBRAS		3
Total : SECRETARIA MUNICIPAL DE PLANEJAMENTO E URBANISMO		00003	

Local: SECRETARIA MUNICIPAL DE SAÚDE

Curso		Total	
ANA LUCIA DE SOUZA E SILVA 1	14488 LIBRAS	21/03/2012	06/06/2012
ANGELA APARECIDA DE SOUZA 1	34559 LIBRAS	21/09/2012	14/12/2012
ARACELI PICOLO 1	21626 LIBRAS	21/03/2012	06/06/2012
CELIA CRISTINA UEZU 1	12291 LIBRAS	09/03/2011	02/06/2011
CRISTIANO VIANA DE LIMA 1	21950 LIBRAS	16/08/2013	22/11/2013
DEBORA CRISTINA SAMPAIO DO 1	21765 LIBRAS	09/03/2011	02/06/2011
EURICE CONCEIÇÃO DE ALMEIDA 1	34546 LIBRAS	21/09/2012	14/12/2012
FABIO ROBERTO ALVES DE OLIM 1	32794 LIBRAS	21/03/2012	06/06/2012
LEILA LUCIANE BERTONI 1	14265 LIBRAS	21/03/2012	06/06/2012
MARCIA BRITO SANTANA 1	14329 LIBRAS	16/08/2013	22/11/2013
MARIA DAS GRACAS OLIVEIRA 1	18069 LIBRAS	16/08/2013	22/11/2013

Relatório de Servidores Treinados Por Curso

01/01/2009 a 08/08/2014

Local: SECRETARIA MUNICIPAL DE SAÚDE

		Curso				Total			
NEUSA MARIA DIAS	1	17990	LIBRAS	21/03/2012	06/06/2012	040:00	100	Completo	SAÚDE
RENATA ROSOLEM	1	21754	LIBRAS	16/08/2013	22/11/2013	040:00	100	Completo	SAÚDE
SAMIRA VIEIRA BARBOSA	1	21867	LIBRAS	02/04/2012	30/05/2012	040:00	100	Completo	SAÚDE
SARA GUEDES GAMARONI	1	33376	LIBRAS	21/03/2012	06/06/2012	040:00	100	Completo	SAÚDE
TALITA MICHELE TOSTES	1	34348	LIBRAS	16/08/2013	22/11/2013	040:00	100	Completo	SAÚDE
THAYS DE KASSIA BASSACO	1	21504	LIBRAS	21/03/2012	06/06/2012	040:00	100	Completo	SAÚDE
VILMA ALVES CAMILO	1	7192	LIBRAS	16/08/2013	22/11/2013	040:00	100	Completo	SAÚDE
VIVIANE MARQUES FERREIRA	1	34572	LIBRAS	16/08/2013	22/11/2013	040:00	100	Completo	SAÚDE
		LIBRAS				19			
ANGELA APARECIDA DE SOUZA	1	34559	LIBRAS - AVANÇADO	14/08/2013	22/11/2013	030:00	100	Completo	SAÚDE
CRISTIANO VIANA DE LIMA	1	21950	LIBRAS - AVANÇADO	14/08/2013	22/11/2013	030:00	100	Completo	SAÚDE
EURICE CONCEIÇÃO DE ALMEIDA	1	34546	LIBRAS - AVANÇADO	14/08/2013	22/11/2013	030:00	100	Completo	SAÚDE
ROSILEI TERESINHA PEREIRA	1	21228	LIBRAS - AVANÇADO	14/08/2013	22/11/2013	030:00	100	Completo	SAÚDE
THAYS DE KASSIA BASSACO	1	21504	LIBRAS - AVANÇADO	14/08/2013	22/11/2013	030:00	100	Completo	SAÚDE
		LIBRAS - AVANÇADO				5			
Total : SECRETARIA MUNICIPAL DE SAÚDE						00024			

Local: SECRETARIA MUNICIPAL DE EDUCAÇÃO - SEDUC

		Curso				Total			
ABINAIR TRINDADE MIRANDA	1	30555	LIBRAS	21/09/2012	14/12/2012	040:00	100	Completo	SEDUC
AMANDA MARQUES SOARES	1	30567	LIBRAS	21/09/2012	14/12/2012	040:00	100	Completo	SEDUC
CAROLINA DE OLIVEIRA SILVA	1	31175	LIBRAS	21/09/2012	14/12/2012	040:00	100	Completo	SEDUC
CLEUZA FERNANDES DA SILVA	1	19562	LIBRAS	21/03/2012	06/06/2012	040:00	100	Completo	SEDUC
ELISANGELA KREMER BERNARDI	1	31099	LIBRAS	21/03/2012	06/06/2012	040:00	100	Completo	SEDUC
EVA DOS SANTOS COELHO	1	19398	LIBRAS	09/03/2011	02/06/2011	040:00	100	Completo	SEDUC
HERICA CAVALCANTE MARQUEZ	1	17868	LIBRAS	21/09/2012	14/12/2012	040:00	100	Completo	SEDUC
IZETE CONCEIÇÃO CARDOSO	1	14629	LIBRAS	21/09/2012	14/12/2012	040:00	100	Completo	SEDUC
LEILA MARIA ARANDA FRANZINI	1	30070	LIBRAS	09/03/2011	02/06/2011	040:00	100	Completo	SEDUC
LIVIN MEY LABATUT MENOSSI	1	32661	LIBRAS	21/03/2012	06/06/2012	040:00	100	Completo	SEDUC
MARIA EROTILDE ALVES FARIAS	1	18805	LIBRAS	02/04/2012	30/05/2012	040:00	100	Completo	SEDUC
MARIA HELENA LINHARES ANDRI	1	33554	LIBRAS	16/08/2013	22/11/2013	040:00	100	Completo	SEDUC
MARINA PERIOTTO VERRI	1	33760	LIBRAS	02/04/2012	30/05/2012	040:00	100	Completo	SEDUC
MIRIAM MANDARINO	1	31668	LIBRAS	21/03/2012	06/06/2012	040:00	100	Completo	SEDUC
NADIR DE OLIVEIRA GRACILIANI	1	11993	LIBRAS	09/03/2011	02/06/2011	040:00	100	Completo	SEDUC
NERA LUCIA LOPES DE PAIVA	1	32977	LIBRAS	21/03/2012	06/06/2012	040:00	100	Completo	SEDUC
ROSIMERY DE OLIVEIRA DA SILVA	1	33076	LIBRAS	16/08/2013	22/11/2013	040:00	100	Completo	SEGE
SILVANA HIPOLITO RIBEIRO	1	19445	LIBRAS	02/04/2012	30/05/2012	040:00	100	Completo	SEDUC
VALERIA CRISTINA DOS SANTOS	1	33350	LIBRAS	02/04/2012	30/05/2012	040:00	100	Completo	SEDUC
		LIBRAS				19			
ANA VALERIA ROCHA PALIARI	1	20953	LIBRAS - AVANÇADO	14/08/2013	22/11/2013	030:00	100	Completo	SEDUC
CAROLINA DE OLIVEIRA SILVA	1	31175	LIBRAS - AVANÇADO	14/08/2013	22/11/2013	030:00	100	Completo	SEDUC
EDNA CHAVES DE QUEIROZ OLIVEIRA	1	32608	LIBRAS - AVANÇADO	14/08/2013	22/11/2013	030:00	100	Completo	SEDUC
ELIANA CRISTINA CALDERON	1	35695	LIBRAS - AVANÇADO	14/08/2013	22/11/2013	030:00	100	Completo	SEDUC
HERICA CAVALCANTE MARQUEZ	1	17868	LIBRAS - AVANÇADO	14/08/2013	22/11/2013	030:00	100	Completo	SEDUC
NILZETE ROSA DE FREITA BIASI	1	30585	LIBRAS - AVANÇADO	14/08/2013	22/11/2013	030:00	100	Completo	SEDUC
		LIBRAS - AVANÇADO				6			
Total : SECRETARIA MUNICIPAL DE EDUCAÇÃO - SEDUC						00025			

Local: SECRETARIA MUNICIPAL DE MEIO AMBIENTE - SEMA

		Curso				Total			
JEFFERSON CHANDLER VIEIRA	1	30367	LIBRAS	09/03/2011	02/06/2011	040:00	100	Completo	SEMA
MARIANA KIMURA	1	34022	LIBRAS	02/04/2012	30/05/2012	040:00	100	Completo	SEMA
		LIBRAS				2			
JEFFERSON CHANDLER VIEIRA	1	30367	LIBRAS - AVANÇADO	14/08/2013	22/11/2013	030:00	100	Completo	SEMA
MARCIA MARTA HOFF	1	33110	LIBRAS - AVANÇADO	14/08/2013	22/11/2013	030:00	100	Completo	SEMA
		LIBRAS - AVANÇADO				2			

Total : SECRETARIA MUNICIPAL DE MEIO AMBIENTE - SEMA 00004**Local: SECRETARIA MUNICIPAL DE TRANSITO E SEGURANCA - SETRANS**

Curso Total

Relatório de Servidores Treinados Por Curso

01/01/2009 a 08/08/2014

Local: SECRETARIA MUNICIPAL DE TRANSITO E SEGURANCA - SETRANS

		Curso			Total			
CARLA GOMES DE CARVALHO	1	33407 LIBRAS	02/04/2012	30/05/2012	040:00	100	Completo	SETRANS
DEBORA MACHADO FRANCA MC	1	19283 LIBRAS	16/08/2013	22/11/2013	040:00	100	Completo	SETRANS
JULIANE ZARA ISOLANI	1	33266 LIBRAS	16/08/2013	22/11/2013	040:00	100	Completo	SETRANS
LANIA PAULA REAMI	1	33264 LIBRAS	21/09/2012	14/12/2012	040:00	100	Completo	SETRANS
LUCINEIA EDUARDO MARTINS	1	17939 LIBRAS	09/03/2011	02/06/2011	040:00	100	Completo	SETRANS
MARCIA CRISTINA GUIMARAES	1	31891 LIBRAS	09/03/2011	02/06/2011	040:00	100	Completo	SETRANS
MATHEUS BRUNO LANGENDYK	1	11633 LIBRAS	21/03/2012	06/06/2012	040:00	100	Completo	SETRANS
PATRICIA DOS SANTOS	1	34468 LIBRAS	16/08/2013	22/11/2013	040:00	100	Completo	SETRANS
FRISCILA KELLY DA SILVA MAS	1	32712 LIBRAS	16/08/2013	22/11/2013	040:00	100	Completo	SETRANS
TATIANA PATARO MURADAS V	1	31921 LIBRAS	16/08/2013	22/11/2013	040:00	100	Completo	SETRANS
		LIBRAS			10			
LANIA PAULA REAMI	1	33264 LIBRAS - AVANÇADO	14/08/2013	22/11/2013	030:00	100	Completo	SETRANS
		LIBRAS - AVANÇADO			1			

Total : SECRETARIA MUNICIPAL DE TRANSITO E SEGURANCA 00011**Local: SECRETARIA MUNICIPAL DE DESENVOLVIMENTO ECONÔMICO - SEDE**

		Curso			Total			
CLAUDETE JANDREY	1	8614 LIBRAS	16/08/2013	22/11/2013	040:00	100	Completo	SEDE
SUELY APARECIDA BIDOIA DE A	1	7791 LIBRAS	21/03/2012	06/06/2012	040:00	100	Completo	SEDE
		LIBRAS			2			

Total : SECRETARIA MUNICIPAL DE DESENVOLVIMENTO ECONÔMICO - SEDE 00002**Local: SECRETARIA MUNICIPAL DE ASSIST.SOCIAL E CIDADANIA - SASC**

		Curso			Total			
CAROLINE HENRIQUE BARBOSA	1	21921 LIBRAS	21/03/2012	06/06/2012	040:00	100	Completo	SASC
CILENA DIAS SILVEIRA	1	20320 LIBRAS	09/03/2011	02/06/2011	040:00	100	Completo	SASC
EDNA DE SANTANA DA SILVA	1	31280 LIBRAS	16/08/2013	22/11/2013	040:00	100	Completo	SASC
ELIANE DE SOUSA ANDREATTI P	1	21762 LIBRAS	21/09/2012	14/12/2012	040:00	100	Completo	SASC
GISLEINE CARVALHO	1	21919 LIBRAS	21/03/2012	06/06/2012	040:00	100	Completo	SASC
JACQUELINE GONCALVES PASS	1	30044 LIBRAS	21/09/2012	14/12/2012	040:00	100	Completo	SASC
KARINE DANIELE OLIVEIRA ANT	1	21920 LIBRAS	21/03/2012	06/06/2012	040:00	100	Completo	SASC
LUANA POLICARPO DE JESUS DI	1	21736 LIBRAS	21/03/2012	06/06/2012	040:00	100	Completo	SASC
LUCIENE PAULA VIEIRA	1	21738 LIBRAS	21/03/2012	06/06/2012	040:00	100	Completo	SASC
MARIA DEUZA ROCHA PINTO	1	30021 LIBRAS	09/03/2011	02/06/2011	040:00	100	Completo	SASC
MARISTELA MARCON	1	15735 LIBRAS	09/03/2011	02/06/2011	040:00	100	Completo	SASC
MICHELLE DARROS DE MOURA	1	31476 LIBRAS	16/08/2013	22/11/2013	040:00	100	Completo	SASC
RICARDO DE BRITO SILVA	1	31457 LIBRAS	16/08/2013	22/11/2013	040:00	100	Completo	SASC
TALITTA RIBEIRO FELIX SILVA	1	31902 LIBRAS	21/03/2012	06/06/2012	040:00	100	Completo	SASC
VERONICA DA COSTA RODRIGU	1	33909 LIBRAS	21/03/2012	06/06/2012	040:00	100	Completo	SASC
WALDEMAR FERREIRA DE SOUZ	1	51502 LIBRAS	09/03/2011	02/06/2011	040:00	100	Completo	SASC
ZER SALEM	1	16483 LIBRAS	16/08/2013	22/11/2013	040:00	100	Completo	SASC
		LIBRAS			17			
CILENA DIAS SILVEIRA	1	20320 LIBRAS - AVANÇADO	14/08/2013	22/11/2013	030:00	100	Completo	SASC
TATIANA FENATO DA SILVA	1	31991 LIBRAS - AVANÇADO	14/08/2013	22/11/2013	030:00	100	Completo	SASC
		LIBRAS - AVANÇADO			2			

Total : SECRETARIA MUNICIPAL DE ASSIST.SOCIAL E CIDADANIA - SASC 00019**Local: SECRETARIA MUNICIPAL DE CULTURA - SEMUC**

		Curso			Total			
FABIANA KEILA DA SILVA SANT	1	33570 LIBRAS	02/04/2012	30/05/2012	040:00	100	Completo	SEMUC
FERNANDA MECKING ARANTES	1	15315 LIBRAS	21/03/2012	06/06/2012	040:00	100	Completo	SEMUC
LUIZ CARLOS LOCATELLI	1	32210 LIBRAS	02/04/2012	30/05/2012	040:00	100	Completo	SEMUC
MARLENE RODRIGUES DE ALEN	1	11161 LIBRAS	16/08/2013	22/11/2013	040:00	100	Completo	SEMUC
OZANIRA APARECIDA VICENTE	1	11176 LIBRAS	16/08/2013	22/11/2013	040:00	100	Completo	SEMUC
SUELI DA COSTA	1	8783 LIBRAS	21/03/2012	06/06/2012	040:00	100	Completo	SEMUC
		LIBRAS			6			
NELCI MARIA DA SILVA	1	15436 LIBRAS - AVANÇADO	14/08/2013	22/11/2013	030:00	100	Completo	SEMUC
		LIBRAS - AVANÇADO			1			

Total : SECRETARIA MUNICIPAL DE CULTURA - SEMUC 00007

Relatório de Servidores Treinados Por Curso

01/01/2009 a 08/08/2014

Local: SECRETARIA MUNICIPAL DE ESPORTES E LAZER - SESP

		Curso				Total			
CRISTIANE NUNES CARREIRA	1	20174	LIBRAS	21/03/2012	06/06/2012	040:00	100	Completo	SESP
DIRLENE CRISTINA PENIANI	1	16557	LIBRAS	21/03/2012	06/06/2012	040:00	100	Completo	SESP
FARIDA YATIYO OKUHARA	1	10588	LIBRAS	09/03/2011	02/06/2011	040:00	100	Completo	SESP
LUCILENE GAMBINI CARRILHO	1	16349	LIBRAS	21/03/2012	06/06/2012	040:00	100	Completo	SESP
		LIBRAS				4			
CRISTIANE NUNES CARREIRA	1	20174	LIBRAS - AVANÇADO	14/08/2013	22/11/2013	030:00	100	Completo	SESP
DIRLENE CRISTINA PENIANI	1	16557	LIBRAS - AVANÇADO	14/08/2013	22/11/2013	030:00	100	Completo	SESP
LUCILENE GAMBINI CARRILHO	1	16349	LIBRAS - AVANÇADO	14/08/2013	22/11/2013	030:00	100	Completo	SESP
		LIBRAS - AVANÇADO				3			

Total : SECRETARIA MUNICIPAL DE ESPORTES E LAZER - S **00007****Local: SECRETARIA MUNICIPAL DA MULHER - SEMULHER**

		Curso				Total			
CLEUZA MARIA DE ANDRADE GC1	1	13188	LIBRAS	16/08/2013	22/11/2013	040:00	100	Completo	SEMULHER
ELISANGELA MOREIRA PIGNATTI,1	1	18371	LIBRAS	09/03/2011	02/06/2011	040:00	100	Completo	SEMULHER
LUIZA ADAMUCHIO LUCIO	1	35014	LIBRAS	16/08/2013	22/11/2013	040:00	100	Completo	SEMULHER
SILVIA GONCALVES DO MONTE	1	18836	LIBRAS	16/08/2013	22/11/2013	040:00	100	Completo	SEMULHER
		LIBRAS				4			

Total : SECRETARIA MUNICIPAL DA MULHER - SEMULHER **00004****Local: SECRETARIA MUNICIPAL DE CONTROLE INTERNO - SEMCI**

		Curso				Total			
BRYAN BRANDAO SILVA	1	31837	LIBRAS	09/03/2011	02/06/2011	040:00	100	Completo	SEMCI
		LIBRAS				1			

Total : SECRETARIA MUNICIPAL DE CONTROLE INTERNO - I **00001****Local: SECRETARIA MUNICIPAL DE SERVICOS PÚBLICOS - SEMUSP**

		Curso				Total			
ANA PAULA ROCHA	1	60277	LIBRAS	21/03/2012	06/06/2012	040:00	100	Completo	SEMUSP
ANDERSON CAMILO DOS SANTO C1	1	33300	LIBRAS	02/04/2012	30/05/2012	040:00	100	Completo	SEMUSP
ANDRE LUIZ DIAS CAMILO	1	33305	LIBRAS	02/04/2012	30/05/2012	040:00	100	Completo	SEMUSP
BARBARA IZAURA FERREIRA NC1	1	31538	LIBRAS	21/03/2012	06/06/2012	040:00	100	Completo	SEMUSP
CAREM SIMONI DE FREITAS SOU.1	1	30400	LIBRAS	21/09/2012	14/12/2012	040:00	100	Completo	SEMUSP
CRISTINA RUBINO	1	60004	LIBRAS	09/03/2011	02/06/2011	040:00	100	Completo	SEMUSP
EDSON ROSA NOGUEIRA	1	30344	LIBRAS	02/04/2012	30/05/2012	040:00	100	Completo	SEMUSP
ROGERIO CARDOSO	1	33297	LIBRAS	02/04/2012	30/05/2012	040:00	100	Completo	SEMUSP
RONALDO STENIO BERNARDO	1	33234	LIBRAS	02/04/2012	30/05/2012	040:00	100	Completo	SEMUSP
		LIBRAS				9			

Total : SECRETARIA MUNICIPAL DE SERVICOS PÚBLICOS - **00009****Local: SECRETARIA MUN. DE HABITAÇÃO DE INTERESSE SOCIAL - SEHABIS**

		Curso				Total			
VIVIANE CORREIA MARTINS FRA1	1	20662	LIBRAS	16/08/2013	22/11/2013	040:00	100	Completo	SEHABIS
		LIBRAS				1			

Total : SECRETARIA MUN. DE HABITAÇÃO DE INTERESSE S **00001****Local: SECRETARIA MUNICIPAL DE SANEAMENTO BASICO - SESAN**

		Curso				Total			
REGIANE CARLA SEMPREBOM	1	30887	LIBRAS	09/03/2011	02/06/2011	040:00	100	Completo	SESAN
		LIBRAS				1			

Total : SECRETARIA MUNICIPAL DE SANEAMENTO BASICO **00001****Total : Empresa** **00134****Total Geral: 134**

Secretaria Municipal da Pessoa com Deficiência e Mobilidade Reduzida



Central de Libras

Comunicação

Central de Libras facilita o acesso de pessoas com deficiência auditiva a Serviços Públicos

Endereço

Rua Libero Badaró, 425 - 32º andar - Centro
Telefone: (11) 3913-4000
Preencha o formulário e entre em contato conosco.

Sistema inédito no país que coloca a tecnologia a serviço da comunidade surda foi lançado na Semana Internacional da Pessoa com Deficiência.

Desde o dia 1º de dezembro a comunidade surda conta com uma maior facilidade em obter informações sobre os serviços oferecidos pela Prefeitura de São Paulo. Nessa data, a Secretaria Municipal da Pessoa com Deficiência e Mobilidade Reduzida colocou em operação o Projeto Piloto da CELIG – Central de Libras, Intérpretes e Guias-Intérpretes.

A Central utiliza terminais de computador e webcam instalados em diferentes pontos do serviço público municipal para que o cidadão surdo possa conversar à distância, pelo monitor, com intérpretes da Língua Brasileira de Sinais (Libras).

Os intérpretes podem transmitir todas as informações hoje só disponíveis ao público ouvinte pelo telefone 156. Tal intermediação também vai facilitar o contato com o atendente presente no local.

No Projeto Piloto – com duração 6 meses – foram instalados terminais nas Praças de Atendimento das subprefeituras da Sé, Mooca e Lapa, das 9h às 18h. Ainda não será possível acessar o serviço a partir das residências.

Em meados de 2010, a CELIG chegará a todas as 31 subprefeituras e, gradualmente, a outras unidades do serviço público municipal, com prioridade para hospitais e outras unidades da rede de saúde.

No futuro, também será possível agendar um guia-intérprete para acompanhar surdo-cegos no atendimento em órgãos públicos municipais.

Assista ao vídeo da Central de Libras - CELIG no Youtube

maria maria
(11) 3913-4089

M R M OLIVEIRA @
Secretaria. SV. Gov. Br.
(Gabinete)

⇒ Guarana - Brasília (Gov. Federal)
(61) 2025-7890
Guia do CIL
de Brasil todo

⇒ HS Central de Libras
Emergencial 24h
tem, 24h
⇒ Atendimento presencial
3 intérpretes, 1 guia
(at. de 1h)

CIL ⇒ Central de Intérpretes de Libras
tem 23 estados.

O Gov. Federal oferece:
- 3 PC
- 3 mesas
- 3 telefones, teclado C/DAOT
- câmeras, áudio, máquina
multifuncional, 1 câmera

ORH foi feita
Em São Paulo funciona a bita
pois ainda não usamos o sistema
- mas a CIL tem: Virtual, em
loco (11) (local) e presencial
(presencial)
- Guarana - intérprete

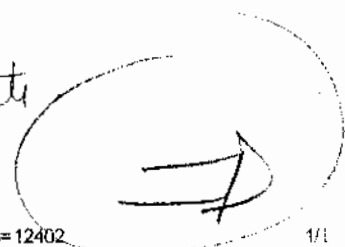

Max Gehring

Outros Comentaristas

OK Procurar



Simulado Enem

Entrevistas

Clima

Aeroportos

Loterias

Jogos Online

Viajar e Hospedar

Uberlândia / MG
(34) 3235-4174

Quinta, 12 Dezembro 2013 17:32

Central de Intérpretes de Libras é inaugurada em Uberlândia

Por G1 | Para: CBN Foz

Comente agora



PUBLICIDADE



Serão disponibilizados dois intérpretes para realizar os atendimentos (Foto: Daniel Nunes/ Secom/ PMU)

A primeira Central de Intérpretes de Libras (CIL) do interior de Minas Gerais foi inaugurada, nesta quinta-feira (12), em Uberlândia. Com o objetivo de tornar os meios de comunicação acessíveis às pessoas com deficiência auditiva, o espaço é equipado com computadores, mobiliário, impressoras e material de escritório. No local, serão oferecidos serviços de tradução e interpretação da língua de sinais, guia-intérprete e esclarecimentos.

Os intérpretes serão oferecidos pela Central em local e horário, antecipadamente agendados, para que seja realizado o acompanhamento de pessoas com deficiência auditiva em: hospitais, tribunais, entrevista de emprego, delegacia e outros locais públicos e também, atendimentos virtuais por meio de webcams, com a utilização da Libras. Quando o surdo precisar de intermediação para assuntos particulares, a CIL também vai oferecer atendimentos.

A criação da CIL é uma iniciativa do Governo Federal em parceria com a Secretaria de Estado e Desenvolvimento Social (Sodese) e da Prefeitura de Uberlândia, por meio da Superintendência da Pessoa com Deficiência e Mobilidade Urbana, ligada à Secretaria do Governo. O serviço será feito por dois intérpretes e uma coordenadora.

A Central está situada na Praça Tubal Vilela, nº 60, no Centro da cidade e para a unidade realizar o transporte, a Secretaria de Estado disponibilizou um veículo. O atendimento na sala que fica dentro da unidade do Centro Estadual de Políticas, Emprego e Renda (Ceper) será feito de segunda a sexta-feira, das 8h às 17h, ou através do telefone (34) 3235-4174.

Últimas + Lidas

+ Últimas | Minas Gerais

BH - 15h: Acidente bloqueia trecho da Avenida Amazonas, no Gutierrez

Programação que celebra o Dia de São José é anunciada em Ituiutaba

Bonecos gigantes animam carnaval de Campo Belo, MG

Reclamações sobre problemas da capital e Grande BH são atendidas

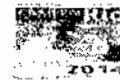

Carnaval 2014: Apuração para Escola campeã do Carnaval do Rio começa às 16h



Show de Michel Telô encerra Carnafalls 2014 em Foz do Iguaçu



Lateral ex-Cruzeiro e Santos diz que jogaria pela seleção italiana



Clubes cariocas e paulistas querem a volta do Torneio Rio-São Paulo em 2016

Publicado em Minas Gerais

Pesquisar...

Brasília / DF

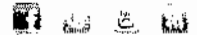
[INÍCIO](#)
[A AGÊNCIA BRASÍLIA](#)
[SALA DE IMPRENSA](#)
[NOTÍCIAS](#)
[A](#)
[A](#)
[A](#)

Segunda, 29 Julho 2013 12:09

Central de Intérpretes de Libras ajuda surdos a vencerem obstáculos

Fábio Magalhães, da Agência Brasília

tamanho da fonte

Imprimir

AGENDA DO GOVERNADOR

MOMENTO DA COPA

Histórias de Sucesso

Foto: Mariana Raphael - 24/07/2013

Serviço gratuito teve aumento de 200% no atendimento

BRASÍLIA (28/7/13) - A dificuldade de comunicação enfrentada por surdos em supermercados, consultórios e outros locais públicos pode ser superada com a ajuda de servidores da Central de Intérpretes de Libras, que acompanham, gratuitamente, os deficientes. O serviço teve aumento de 200% no primeiro semestre deste ano em relação ao mesmo período de 2012.

"Já sofri muito por não ter intérpretes e pelas pessoas não entenderem o que digo. O surdo passa por muitas dificuldades que a família e amigos também não podem ajudar por não saberem se comunicar conosco. Os intérpretes mudaram minha vida", reconheceu a deficiente auditiva Janaina Pereira da Silva, 35 anos.

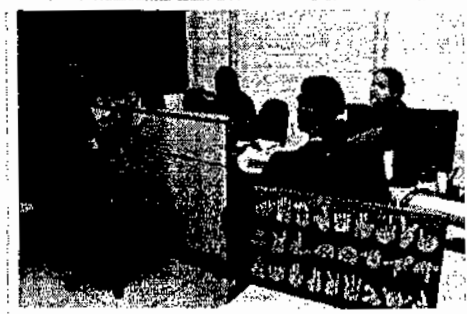
A dona de casa é uma das quase 700 pessoas atendidas mensalmente pelos servidores que integram a Central. Esses trabalhadores têm como principal função o acompanhamento dos surdos em locais que não dispõem de um tradutor de libras, como bancos, fóruns, delegacias, universidades.

Mãe de seis filhos - todos ouvintes - Janaina é casada com um surdo que também utiliza os serviços da Central, que precisam ser agendados com, no mínimo, dois dias de antecedência - acompanhamentos que também contam com transporte gratuito para o solicitante até o local do atendimento.

A Central está localizada em pontos estratégicos que concentram diversos órgãos públicos, na Praça do Cidadão, na estação do Metrô da 114 Sul, e funciona de segunda a sexta-feira.

Para Janaina, que chegou a ser acompanhada pelos intérpretes a hospitais, Centros de Assistência Social, palestras, fórum e até a escola dos filhos, o serviço do GDF dá mais dignidade.

"Nos lugares, quando não têm intérpretes por perto, fico desesperada. As pessoas não sabem nos informar direito e às vezes perdemos prazos e benefícios por não ter o entendimento claro. Esse é um trabalho muito bom. Ajuda muito", acrescentou.

O esposo de Janaina, Leonardo Pereira de Oliveira, 35 anos, garante que depois do surgimento da Central de Intérpretes, há três anos, houve uma mudança de vida.

"Antigamente, chegávamos aos locais e as pessoas escreviam em papéis, porque não sabiam falar conosco. Agora, ficou muito mais fácil entender as coisas", desabafou.

Auxiliar de suporte de uma instituição de ensino superior do DF, Franklin Lopes de Abreu, 33 anos, compara a Central a um oásis onde ele pode ser compreendido.

"O trabalho dos intérpretes é ótimo porque na maioria dos lugares não têm comunicação voltada para os surdos. Os intérpretes facilitam, agilizam os procedimentos e evitam confrontos. Aqui nós conseguimos resolver as coisas."

Abreu visita o Centro com frequência e espera o dia em que todos saberão se comunicar com ele sem a ajuda dos intérpretes.

"Seria bom se todas as pessoas aprendessem a se comunicar conosco e se importassem um pouco mais com a gente. O lado bom disso é que hoje temos mais pessoas estudando libras, aprendendo de verdade, que no futuro poderão se comunicar com a gente".

COTIDIANO - Os servidores acompanham os surdos em diversos locais e às vezes se deparam com ocasiões inusitadas. A intérprete Alessandra da Silva, 33 anos, que trabalha na área há 10 anos e há três na Sejus, acha que a dificuldade não é dos surdos, mas dos ouvintes.

"Os surdos têm muitos problemas, principalmente nas coisas que são simples para nós ouvintes. Eles sofrem muito e a dificuldade, na verdade, não é deles, mas de todas as pessoas que não sabem a forma correta de se comunicar com eles", destacou.

Segundo Alessandra, que também é casada com um surdo, os intérpretes desempenham um trabalho fundamental na vida dos que solicitam o serviço.

"Já tive casos em que chegou um surdo me pedindo para ligar para a mãe, que mora em outro estado, somente para pedir desculpas. A mãe estava muito emocionada, o filho (surdo) também, e eu, que fiz a ligação, tive que segurar as lágrimas. Quando resolvo casos como esse, me sinto realizada", contou.

Presidente da Associação de Pais e Amigos de Deficientes Auditivos do DF (Apada), Marcos de Brito avaliou como positiva a iniciativa e lembrou que existe grande carência de tratamento especializado a este público.

Ele ressaltou que, diante da realidade brasileira, onde existem poucos intérpretes em locais públicos, "a Central é uma grande saída".

"Essa é a melhor forma e a mais eficaz de ter acesso aos serviços com qualidade. Durante a vida inteira eles se habituaram a não serem cidadãos plenamente, e agora, com os intérpretes, viram o quanto perdiam. "Eles eram pessoas 'presas' sem saberem que estavam 'presas'", comparou.

EXPANSÃO - O número de atendimentos da Central de Intérpretes do DF passou de 325 em janeiro de 2012 para 578 no mesmo mês deste ano, aumento que também foi registrado em abril deste ano, com 918 atendimentos, em comparação com o mesmo período de 2012, quando foram feitos 338 acompanhamentos.

"Os números são bons, mas melhor que eles é a diminuição das barreiras invisíveis da comunicação e saber que o Estado está patrocinando e promovendo o desenvolvimento dessas pessoas", destacou o subsecretário Interino de Promoção dos Direitos da Pessoa com Deficiência, Sérgio Pimentel.

O aumento, segundo Pimentel, se deve à qualidade e à maior divulgação do serviço, fator que alavanca a necessidade de expansão do Centro, que está em fase de estudo técnico.

"A partir do momento que a Central vai ficando conhecida, a demanda vai aumentando. Temos projetos de expansão e já planejamos instalar uma nova unidade em Ceilândia e no Gama, projetos que estão em fase de viabilidade. Teremos uma dessas unidades inaugurada até dezembro", garantiu.

SERVIÇO

Para solicitar o atendimento da Central o interessado deve agendar pelos e-mails gecil.gdf@hotmail.com e gdf.cil@gmail.com, serviço que conta com webcam.

O agendamento pode ser feito também pelos telefones (61) 2104-7185, 9298-7750, pelas redes sociais ou pessoalmente, na estação do Metrô da 114 sul.

(M.D.)

Tweet

Publicado em Serviços

View the embedded image gallery online at:

<http://www.df.gov.br/noticias/item/7815-central-de-int%C3%A9rpretes-de-libras-ajuda-surdos-a-vencerem-obst%C3%A1culos.html#sigProGalleria66af1b11ac>

Brasília / DF

Pesquisar...

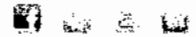
[INÍCIO](#) [A AGÊNCIA BRASÍLIA](#) [SALA DE IMPRENSA](#) [NOTÍCIAS](#)

Segunda, 07 Janeiro 2013 08:29

Central de Intérpretes de Libras facilita a vida de pessoas surdas

Secretaria de Justiça, Direitos Humanos e Cidadania

tamanho da fonte

Imprimir

Espaço na estação do Metrô da 114 Sul fornece intérpretes para acompanhamento de pessoas com deficiência auditiva a locais como bancos, hospitais e delegacias

Inclusão social é a principal meta da Central de Intérpretes de Libras de Brasília, que oferece, a pessoas com deficiência auditiva, acompanhamento a bancos, fóruns, delegacias, hospitais, universidades, delegacias, consultórios médicos, reuniões e palestras, entre outros. O local funciona na estação do Metrô da 114 Sul, mais conhecida como Praça do Cidadão, de segunda a sexta-feira, das 8h às 17h.

Para receber atendimento, é preciso agendar pelos e-mails gecil.gdf@hotmail.com e gdf.cil@gmail.com (com webcam por meio da Língua Brasileira de Sinais), pelos telefones (61) 2104-1185 e 9298-7750, nas redes sociais da central, ou ainda pessoalmente. A equipe conta com cinco intérpretes, um assessor surdo, um auxiliar administrativo com conhecimentos básicos em Língua Brasileira dos Sinais e um gerente - também intérprete.

Os intérpretes também fazem, quando solicitados, a mediação da comunidade surda com órgãos públicos e concessionárias de serviços do GDF. A comunicação é feita sempre por meio da linguagem de sinais. O gerente da Central de Intérpretes de Libras do GDF, Alexandre Ferreira de Castro, explica que os agendamentos devem ser feitos com, no mínimo, dois dias de antecedência, salvo em casos de emergência. Assim, a escala dos intérpretes será organizada e haverá acompanhamento do carro do GDF que faz o transporte do intérprete e do solicitante até o local de atendimento.

A média é de 36 atendimentos por dia, entre externos e internos. Um projeto de descentralização da Central de Intérpretes de Libras do GDF prevê abertura de filiais nas cinco regiões com maior demanda e a implantação de tecnologia de intermediação por vídeo. Também existem planos de ampliar o atendimento para sábados e domingos e para tempo integral. A central é vinculada à Subsecretaria de Promoção dos Direitos da Pessoa com Deficiência da Secretaria de Justiça, Direitos Humanos e Cidadania.

Autonomia - De acordo com dados do Censo Demográfico realizado pelo Instituto Brasileiro de Geografia e Estatística (IBGE) em 2010, no Distrito Federal existem mais de 82 mil pessoas com deficiência auditiva. Uma delas é Priscila Borges, 22 anos, que ganhou mais autonomia com o auxílio da Central de Libras. Para levar os documentos necessários para fazer sua inscrição no programa Morar Bem, do GDF, foi acompanhada da intérprete Alessandra Maysa. "Nos sentimos mais seguros. Muitas vezes lentamos, mas as pessoas não conseguem entender o que queremos dizer", conta, com o auxílio da intérprete. "Sempre que vou ao médico, solicito ajuda também", afirma.

A intérprete Alessandra Maysa trabalha na central desde 2010. Ela atende, em média, 10 pessoas por dia. A especialista em Libras começou a aprender a Língua de Sinais quando estudou em uma escola com turmas especiais. "Ajudar os outros é um trabalho muito gratificante e muito feliz", revela.

Valdete Rodrigues é servidora da Secretaria de Habitação e trabalha no núcleo de inscrições para programas habitacionais na Praça do Cidadão, onde atende cerca de 20 pessoas com deficiência auditiva por dia. "Eles são muito inteligentes, querem saber dos detalhes. Se não fossem os intérpretes, ficaria complicado para nós estabelecer a comunicação", destaca.

Tweet

Publicado em [Justiça, Segurança e Cidadania](#)VOCÊ ESTÁ AQUI: [Página Inicial](#) > [Notícias](#) > [Central de Intérpretes de Libras facilita a vida de pessoas surdas](#)

[Imprimir](#)[Fechar](#)

Endereço para envio de ofício

De: **Giovana Bertolini** (giovana.bertolini@sdh.gov.br)
Enviada: terça-feira, 11 de março de 2014 00:29:49
Para: 'asumarmga@hotmail.com' (asumarmga@hotmail.com)

Prezada Daniela,

Seguem os dados para envio do ofício:

Secretário Antonio José Ferreira

Secretaria Nacional de Promoção dos Direitos da Pessoa com Deficiência

Edifício Parque Cidade Corporate

SCS quadra 9 – lote C – Torre A – 8º andar

70308-200

Brasília – DF

Abraços,

Giovana Bertolini

Coordenação-geral do Sistema de Informações sobre a Pessoa com Deficiência

Secretaria Nacional de Promoção dos Direitos da Pessoa com Deficiência

Secretaria de Direitos Humanos da Presidência da República

☎ (+ 55 61) 2025.7890

✉ giovana.bertolini@sdh.gov.br

sítio: www.direitoshumanos.gov.br

⑤ Ofício s/ selador
a clic em mga'



**PRÉFECTURA DE
SÃO PAULO**
PESSOA COM DEFICIÊNCIA
E MOBILIDADE REDUZIDA

Central de Libras, Interpretação e Guias
- Intérpretes

Secretária Municipal
Marianne Pinotti

SMPED - Competência

Decreto Municipal n.º 54.157/2013

Lei Municipal n.º 14.659/2007

“...conduzir, executar e articular as ações governamentais entre os órgãos e entidades da Prefeitura do Município de São Paulo e os diversos setores da sociedade, visando à implementação da política municipal para as pessoas com deficiência e mobilidade reduzida...”

META 53

Central de Libras, Interpretação e Guias Intérpretes

Projeto de otimização do atendimento público municipal de São Paulo que implementa acessibilidade de comunicação, proporcionando atendimento diferenciado às pessoas surdas ou com deficiência auditiva por meio dos serviços de Tradução/Interpretação de Língua de Sinais (TILS), e às pessoas surdocegas por meio dos serviços presenciais de Guia-Interpretação. (Lei 14.441/07).

Detalhamento : Contratação de empresa especializada para implementação e manutenção (Recursos humanos e tecnologia)

Central de Libras , Interpretação e Guias Intérpretes

Objetivo: Otimizar a acessibilidade de comunicação no atendimento público de São Paulo, proporcionando atendimento diferenciado às **pessoas surdas ou com deficiência auditiva** através do serviço de Tradução/Interpretação de Língua de Sinais (TILS), e às **pessoas surdocegas** através do serviço de Guia-Interpretação.

Público Alvo

Às pessoas **surdas** ou com deficiência auditiva usuárias ou não da **Libras** (Língua Brasileira de Sinais) e às pessoas **surdocegas** residentes no município de São Paulo.

*Criada pela Lei Municipal 14.441/2007
com objetivo de atender a comunidade Surda e
Surdocega do município de São Paulo;*

Estrutura

A CENTRAL DE LIBRAS objetiva proporcionar dois tipos de atendimento:

1) Tradução/Interpretação da Libras/Português:

Serviço de mediação da comunicação entre o munícipe Surdo, ou com deficiência auditiva, usuário ou não da Libras (Língua Brasileira de Sinais) e o atendente do órgão público.

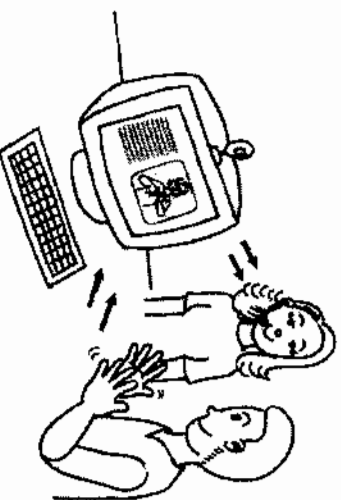

Estrutura

Este serviço é previsto em três modalidades:

- a) **Virtual:** transmissão de áudio e vídeo em tempo real entre a Central de Libras e os órgãos públicos municipais devidamente equipados com a necessária tecnologia;

Estrutura

b) Em loco : fornecimento de Tradutor/Intérprete de Libras/Português para atendimento nos órgãos e serviços previamente determinados por SMPED. Serviço disponibilizado com devido agendamento prévio.

↳ Sigla de origem, atribuição em 2012 do CV.

Estrutura

c) Presencial : Prestação de informações sobre serviços públicos onde estão instalados os pontos de atendimento da Central de Libras com disponibilização da tradução /interpretação em Libras/Língua Portuguesa

Estrutura

II) Guia-Interpretação

Esse serviço será previsto em duas modalidades:

- a) Em Loco - Fornecimento de Guia-Intérprete para atendimento ao município Surdocego nos órgãos e serviços previamente determinados por SMPED devidamente agendado;
- b) Presencial: Prestação de informações sobre serviços públicos na Central de Libras.

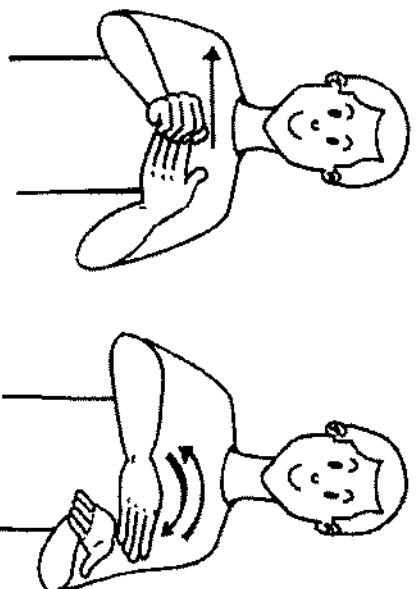

Central de Libras

Tradução/Interpretação de Libras/Português para Surdos

Guia-Interpretação para Surdocegos

Virtual
12h

Em Loco
12h

Presencial
12h

Em Loco
12h

Conexão com Pontos de Atendimento

Orgãos e Serviços

Conexão com Pontos de Atendimento

Conexão Web

Orgãos e Serviços

Agendamento

Agendamento

PA'S

- 01
- 02
- 03
- 04
- 05
- 06

Legislação

Atende o Decreto Federal: 5296/2004 (Estabelece normas gerais e critérios básicos para a promoção da acessibilidade)

Decreto Federal 5296/04

Art. 6º O atendimento prioritário compreende tratamento diferenciado e atendimento imediato às pessoas de que trata o art.5º.

§ 1º O tratamento diferenciado inclui, dentre outros:
III - **serviços de atendimento para pessoas com deficiência auditiva, prestado por intérpretes ou pessoas capacitadas em Língua Brasileira de Sinais - LIBRAS e no trato com aquelas que não se comunicam em LIBRAS, e para pessoas surdocegas, prestado por guias-intérpretes ou pessoas capacitadas neste tipo de atendimento;**

Decreto Federal: 5626/2005
(Dispõe sobre a Língua Brasileira de Sinais - Libras)

*Art. 26. A partir de um ano da publicação deste Decreto, o Poder Público, as empresas concessionárias de serviços públicos e os órgãos da administração pública federal, direta e indireta devem garantir às **pessoas surdas** o tratamento diferenciado, por meio do uso e difusão de **Libras** e da **tradução e interpretação de Libras - Língua Portuguesa**, realizados por servidores e empregados capacitados para essa função, bem como o acesso às tecnologias de informação, conforme prevê o Decreto 5.296 de 2004.*

Decreto Federal:5626/2005

§ 1º As instituições de que trata o caput devem dispor de, pelo menos, cinco por cento de servidores, funcionários e empregados capacitados para o uso e interpretação da Libras.

Decreto Federal: 6949/2009
(Convenção Internacional sobre os Direitos das Pessoas com Deficiência).

Artigo 9 - Acessibilidade:

2. Os Estados Partes também tomarão medidas apropriadas para:
- e) *Oferecer formas de assistência humana ou animal e serviços de mediadores, incluindo guias, leitores e intérpretes profissionais da línguas de sinais, para facilitar o acesso aos edifícios e outras instalações abertas ao público ou de uso público*

Decreto Federal: 6949/2009

Artigo 30

4. As pessoas com deficiência farão jus, em igualdade de oportunidades com as demais pessoas, a que sua identidade cultural e lingüística específica seja reconhecida e apoiada, incluindo as Línguas de Sinais e a Cultura Surda.



**PRÉFECTURA DE
SÃO PAULO**
**PESSOA COM DEFICIÊNCIA
E MOBILIDADE REDUZIDA**

Telefone: (11) 3913-4000

Facebook.com/acessibilidadeeinclusao

www.prefeitura.sp.gov.br/pessoacomdeficiencia