



061

061

CÂMARA MUNICIPAL DE MARINGÁ
PROTOCOLO GERAL

Recebido em 13/01/15
às _____ horas

Apil
Funcionário Responsável

Ofício nº 054/2015-GAPRE

Maringá, 07 de janeiro de 2015.

Senhor Presidente,

LIDO EM PLENÁRIO
Sala de Sessões 05/02/15
J
1º Secretário (a)

Em atenção à Indicação nº 1924-SERED, apresentada por Vossa Excelência, mediante a qual solicita o plantio de árvores no canteiro central da Avenida Franklin Delano Roosevelt, no trecho compreendido entre o posto de saúde existente na referida via pública e o final da mesma, anexamos parecer da Secretaria Municipal de Serviços Públicos.

Atenciosamente,

José Luiz Boyo
Secretário Municipal de Gestão

À Sua Excelência o Senhor
FRANCISCO GOMES DOS SANTOS
Presidente da Câmara Municipal de Maringá
Nesta



OFÍCIO Nº 2134/2014-SEMUSP

Maringá, 23 de Dezembro de 2014.

Excelentíssimo Senhor Prefeito,

Em atenção à Indicação nº 1924/2014 – SERED, sobre a solicitação do Vereador Francisco Gomes dos Santos, deferida pela Mesa da Câmara e protocolada sob nº 89127/2014 – PMM, referente ao plantio de árvores no canteiro central da Avenida Franklin Delano Roosevelt, no trecho compreendido entre a Unidade Básica de Saúde existente na via pública e o final da mesma, cumpre-nos informar a Vossa Excelência que conforme parecer da Gerência do Viveiro municipal em anexo, o atendimento ao solicitado está previsto para o mês de Janeiro de 2015.

Na oportunidade, renovamos nossos protestos de estima e consideração.

Atenciosamente,

DORVALINO LOPES DE MACEDO
Secretário Municipal de Serviços Públicos

Excelentíssimo Senhor

CARLOS ROBERTO PUPIN

Nesta

Processo N. 89.127/2014

Requerente: Câmara Municipal de Maringá

Parecer Agrônomo:

Em vistoria no trecho indicado da Avenida Franklin Roosevelt, realizada em 19/12/2014, foram possíveis as seguintes constatações :

- 1) O canteiro central encontra-se desprovido de arborização e possui largura de 2,90 metros;
- 2) Sua extensão é de aproximadamente 400 metros;

Recomendo o plantio da árvore Canafístula ou Farinha Seca (*Peltophorum dubium*), por ser uma importante espécie nativa e com poucos exemplares presentes na arborização do município de Maringá.

O atendimento está previsto para o mês de Janeiro de 2015.

Desde já, agradecemos por esta excelente indicação de serviço e nos colocamos à disposição para esclarecimento de dúvidas.

Atenciosamente.

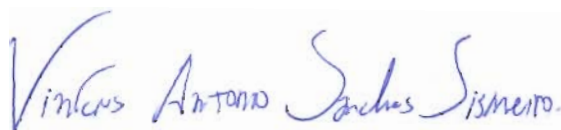

Vinícius Antonio Sanches Sismeiro.

Engenheiro Agrônomo Vinícius Antonio Sanches Sismeiro.

CREA-PR 94.680/D. Gerente do Viveiro Municipal.

Maringá-PR, 22 de Dezembro de 2014.

Av. Franklin Roosevelt

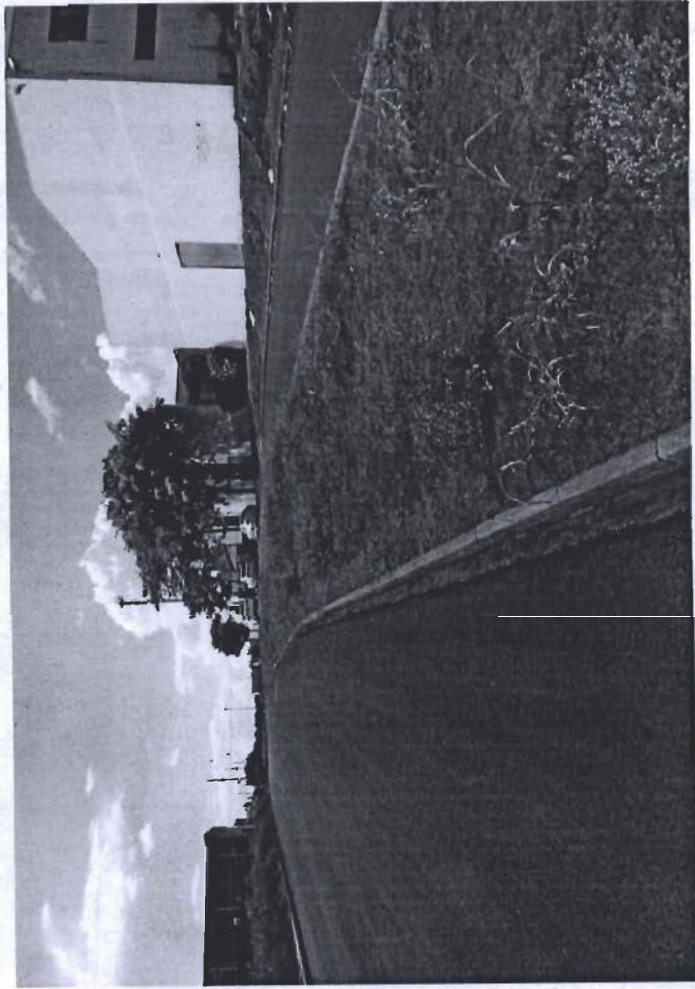
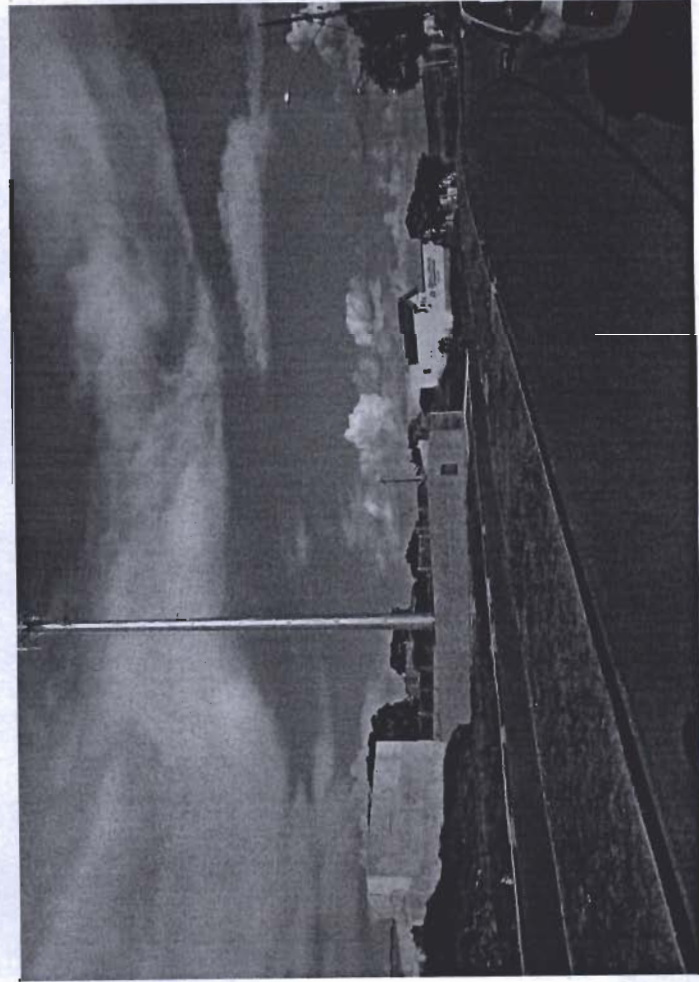
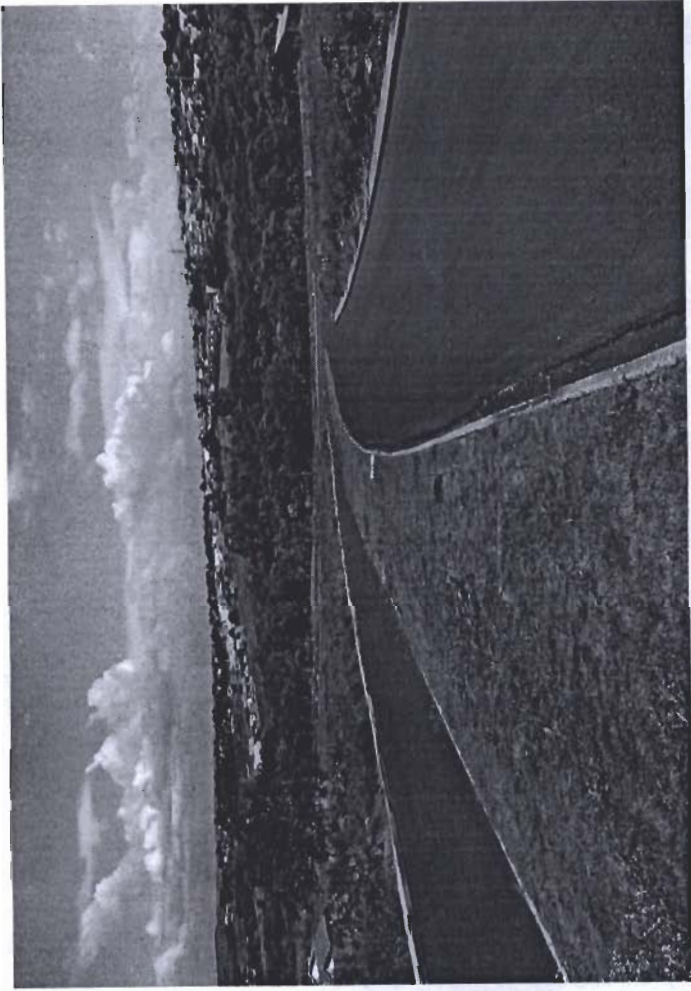
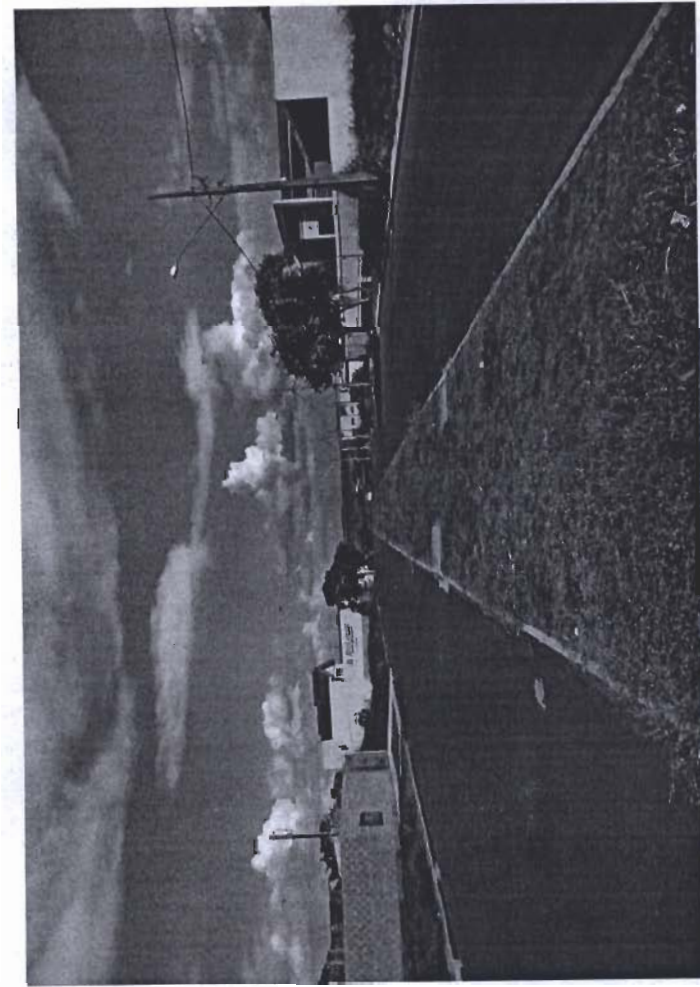

Camadas... Imagem 2010

