



Ofício nº 4769/2017-GAPRE

Maringá, 20 de dezembro de 2017.

Senhor Presidente,

Em atenção ao Requerimento nº 1323/2017 apresentado pelo Vereador **Carlos Emar Mariucci** para a execução do serviço de limpeza dos bueiros localizados na Vila Morangueira, anexamos o parecer da Secretaria Municipal de Serviços Públicos.

Atenciosamente,

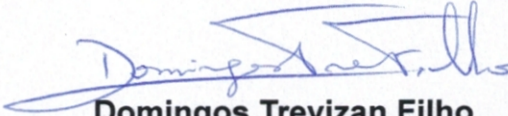
Domingos Trevizan Filho
Chefe de Gabinete

A Sua Excelência o Senhor
MARIO MASSAO HOSSOKAWA
Presidente da Câmara Municipal de Maringá
Nesta



Prefeitura Municipal de Maringá
Secretária Municipal de Serviços Públicos
Gerência de Manutenção de Pavimentação e Galerias

Processo: 68492/2017

Requerimento: 1323/2017

Informamos que a solicitação será colocada na programação e atenderemos o mais breve possível.

Maringá, 16 de Novembro de 2017.

Alexandre Hissao Guinoza
Gerente de Manutenção de Pavimentação e Galerias
Matrícula: 73951



Prefeitura do Município de Maringá
Secretaria Municipal de Fazenda
Diretoria de Fiscalização

Notificação/Auto de Infração N° 739286/2017

ADEQUAÇÃO DO PASSEIO PÚBLICO

Código Validador: 49B-84F-B9D	Data Emissão: 07/12/2017 14:15:54	Situação: Aguardando Ciência	Prazo para Regularizar: 30 dias	Protocolo: *****	Notificação Inicial: *****
CONTRIBUINTE					
Cadastro: 1-24383000	CPF/CNPJ: 76.592.468/0001-84	Nome/Razão: FUNDEPAR COLEGIO DE APLICACAO PEDAGOGICA-UEM			
LOCAL DA INFRAÇÃO					
Cadastro: 1-24383000	Zona: 24	Quadra: 188	Lote: 000	Complemento lote: COLEGIO ESTADUAL UNIDADE POLO	Área m²: 24.543,70
Endereço: AVENIDA SOPHIA RASGULAEFF DONA, 885, JARDIM ALVORADA 2 PARTE, MARINGA-PR					
Data Vistoria: 06/12/2017		Horário: 00:00		Motivação: Outros	
Processo Câmara Municipal de Maringá (74978-2017) de 27.11					
IRREGULARIDADES COMETIDAS					
- AUSÊNCIA DE REBAIXAMENTO DA CALÇADA PARA ACESSIBILIDADE - ESQUINAS OU LOCAL DE TRAVESSIA - (Art. 31 - Lei Complementar nº 1045/2016/ Item nº 3.6.1- NRM nº U-20001); - PASSEIO PÚBLICO DANIFICADO, SEM SUPERFÍCIE REGULAR - (Art. 30 - Lei Complementar nº 1045/2016/ Item nº 3.5.1 - NRM nº U-20001);					
DESCRIÇÃO DOS FATOS					
Em verificação pessoal, iniciou-se o procedimento fiscalizatório, constatando-se a IRREGULARIDADES NO PASSEIO PÚBLICO, infringindo os termos da Lei Complementar nº 1045/2016 e da NRM nº U-20001.					
PORTANTO FICA A VOSSA SENHORIA NOTIFICADA A PROMOVER A DEVIDA ADEQUAÇÃO DO PASSEIO PÚBLICO EM CONFORMIDADE COM A NRM nº U-20001.					
O descumprimento a presente notificação, implicará na penalidade prevista no inciso I do Art. 182, em conformidade com o item 18, da Tabela de Infrações, ambas compreendidos na Lei Complementar nº 1045/2016.					
ORIENTAÇÕES / PENALIDADES					
Prescrito o prazo para regularização da infração, será efetuada nova vistoria para verificação e em caso de NÃO CUMPRIMENTO, será lavrado o Auto de Infração, bem como será emitida nova Notificação/Auto de Infração por Reincidência, que apresentará valor dobrado ao presente documento, conforme tabela de valores. Após o lançamento da multa, esta deverá ser recolhida ou impugnada no prazo de 30 (trinta) dias. Vencido o prazo para pagamento, o crédito será inscrito em Dívida Ativa para posterior cobrança judicial.					
Senhor Contribuinte após promover a devida regularização da infração, informe através dos canais específicos de comunicação da Fiscalização Geral o atendimento deste documento:					
- Acesso Cidadão - https://isse.maringa.pr.gov.br/portal/#/home - Ouvidoria Municipal - 156 ou http://geoproc.maringa.pr.gov.br:8081/sistema156/					
DEMONSTRATIVO DO CRÉDITO					
					R\$ 650,00
(Seiscentos e Cinquenta Reais).					
EMBASAMENTO LEGAL					
Lei Complementar nº 413/2001 (Exercício do Poder de Polícia): Art. 1º ao Art. 7º; Art. 9º ao Art. 12; Art. 16 ao Art. 19-A, Art. 21 ao Art. 23; Art. 25 ao Art. 27; Art. 30 ao Art. 45; Lei Complementar nº 677/2007 (Código Tributário): Art.199; Lei Complementar nº 1045/206. (Código de Edificações e Posturas Básicas); NRM nº U-20001 (Norma Regulamentadora Municipal)					
DECLARO-ME CIENTE DESTES DOCUMENTOS E SEUS ANEXOS, DOS QUAIS RECEBI CÓPIA					
Município de Maringá, ____ de ____ de 2017					
CONTRIBUINTE/RESPONSÁVEL			AUTORIDADE FISCAL		
ASSINATURA			ASSINATURA		
CPF/CNPJ-NOME			MATRICULA-NOME		
			20103 JORGE LAUREANO - Agente Fiscal		
Observações: Para consultar a autenticidade deste documento acesse ' https://isse.maringa.pr.gov.br '.					



Prefeitura do Município de Maringá

Secretaria Municipal de Fazenda

Diretoria de Fiscalização

OBSERVAÇÕES/FOTOS ANEXO AO AUTO DE INFRAÇÃO Nº 739286/2017

Usuário:
JORGE LAUREANO

Data:
07/12/2017 14:19:00

Status:
Irregular

Câmara Municipal de Maringá (74978-27.11.2017)



07/12/17 00:00

z24 q188 l000

07/12/17 00:00

z24 q188 l000

07/12/17 00:00

z24 q188 l000

07/12/17 00:00

z24 q188 l000

COLEGIO ESTADUAL UNIDADE POLO COLEGIO ESTADUAL UNIDADE POLO COLEGIO ESTADUAL UNIDADE POLO COLEGIO ESTADUAL UNIDADE POLO

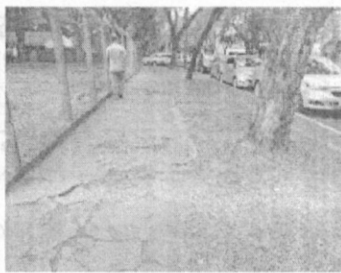
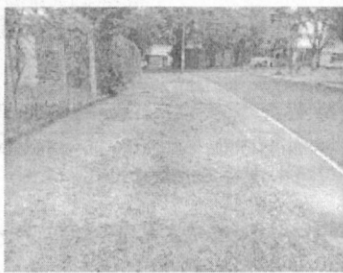
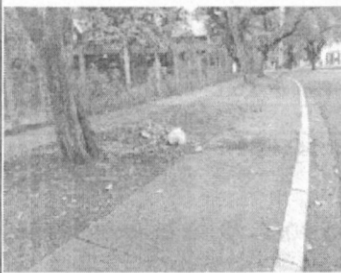

07/12/17 00:00

z24 q188 l000

07/12/17 00:00

z24 q188 l000

07/12/17 00:00

z24 q188 l000

07/12/17 00:00

z24 q188 l000

COLEGIO ESTADUAL UNIDADE POLO COLEGIO ESTADUAL UNIDADE POLO COLEGIO ESTADUAL UNIDADE POLO COLEGIO ESTADUAL UNIDADE POLO



07/12/17 00:00

z24 q188 l000

07/12/17 00:00

z24 q188 l000

07/12/17 00:00

z24 q188 l000

COLEGIO ESTADUAL UNIDADE POLO COLEGIO ESTADUAL UNIDADE POLO COLEGIO ESTADUAL UNIDADE POLO

07/12/17 00:00

z24 q188 l000

07/12/17 00:00

z24 q188 l000

07/12/17 00:00

z24 q188 l000

07/12/17 00:00

z24 q188 l000



Prefeitura do Município de Maringá

Secretaria Municipal de Fazenda

Diretoria de Fiscalização

Notificação/Auto de Infração N° 739286/2017

ADEQUAÇÃO DO PASSEIO PÚBLICO

SOMENTE PARA USO DE FISCO - TERMO DE RECUSA

Declaro que o Sr(a)..... tomou ciência quanto ao conteúdo do presente documento, porém se recusou a assinar. Foi entregue uma cópia ao contribuinte.

DATA:	HORARIO:	AGENTE FISCAL:
-------	----------	----------------

TESTEMUNHA:	MATRICULA:
-------------	------------

CPF:	CPF:
------	------

SÓCIOS/PROPRIETÁRIOS e/ou RESPONSÁVEIS

76.592.468/0001-84 FUNDAÇÃO EDUCACIONAL DO ESTADO DO PARANÁ-FUNDEPAR

AVENIDA SOPHIA RASGULAEFF DONA, 885, Jardim Alvorada, CEP: 87.033-400, MARINGÁ-PR

TENTATIVAS DE ENTREGA

1º Tentativa: ____/____/____ : ____

Mudou-se

2º Tentativa: ____/____/____ : ____

Desconhecido

3º Tentativa: ____/____/____ : ____

Endereço insuficiente/errado