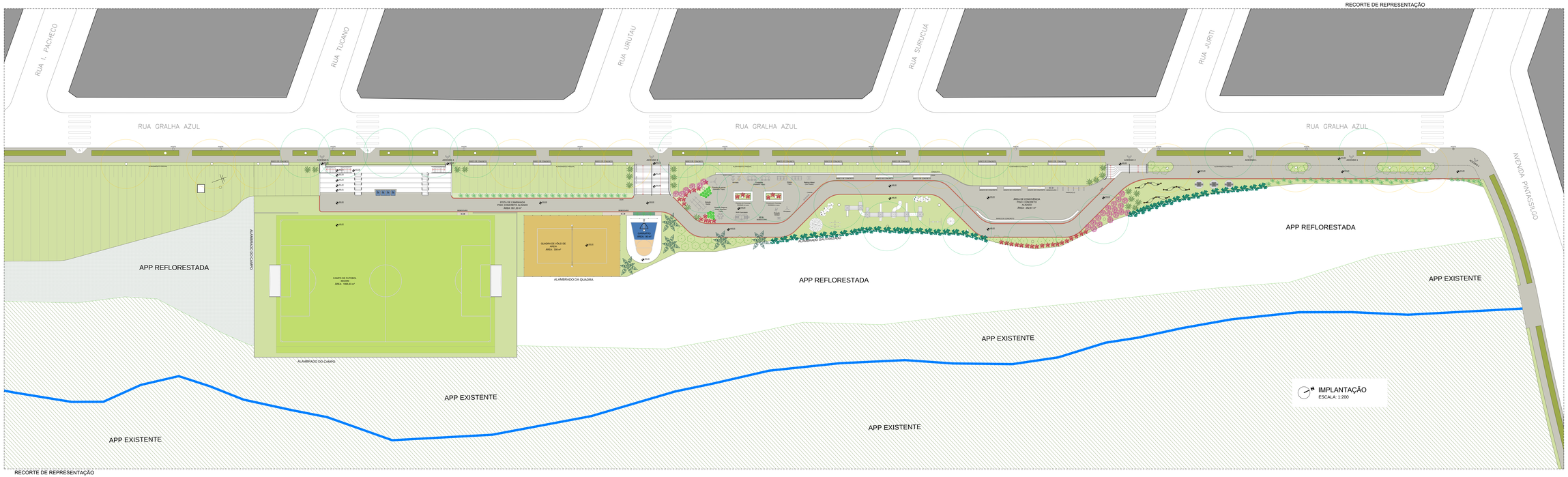


**ESTADO DO PARANÁ**
**PREFEITURA DO MUNICÍPIO DE MARINGÁ**
**SEMA - Secretaria Municipal de Meio Ambiente e Bem-estar Animal**

ANTEPROJETO DE PAISAGISMO PARA PARQUE LINEAR
EM FUNDO DE VALE E RECUO RESIDENCIAL NEY BRAGA

**PARQUE LINEAR NEY BRAGA**

**Setor de Projetos**
Arq. Rosa Maria Cavalero
Av. Cerro Azul, 344 – Zona 02, Maringá - PR
Fone/Fax: (44) 3225-8787 | arquitetura@gmail.com.br
Telefone: (44) 3261-8767

A ELABORAÇÃO E COMPATIBILIZAÇÃO DE PROJETOS COMPLEMENTARES, A ASSESSORIA TÉCNICA

ROSA MARIA CAVALERO
ARQUITETA E URBANISTA
CAU-PR A12345-7

TONY MARCELLO PATUZZIN
ENGENHEIRO CIVIL
CREA-PR 123456/D

MAURICIO BENEDSO CAMPOS
ENGENHEIRO CIVIL
CREA-PR 123456/D

DESENHO:

GIOVAN LIMAS CARDOZO
ESTAGIÁRIO DE ARQUITETURA E URBANISMO

EDUARDO DUARTE SERPINO
ESTAGIÁRIO DE ARQUITETURA E URBANISMO

LÍVIA EDUARDA SIMÕE
ESTAGIÁRIO DE ARQUITETURA E URBANISMO

SITUAÇÃO ESQUEMÁTICA:

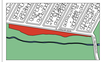

APROVAÇÃO:

Zoneamento Ambiental
Lei Municipal de Diretrizes Zoneamento
Fundo de Vale

**IMPLANTAÇÃO**
ESCALA: 1:200

FOLHA Nº: **01/04**

PERÍODO DE PROJETO: MAIO E JUNHO DE 2019
ARQUIVO: PL_NEY_BRAGA_030.DWG

OBSERVAÇÕES:
1- Para a especificação completa do paisagismo, verificar prancha número 02/04.
2- Ao cotas prevalecem sobre o desenho