MARINGÁ
PREFEITURA DA CIDADE

Av. XV de Novembro, 701
Maringá • Paraná • Brasil
CEP: 87013 230
(44) 3221-1234

Ofício nº 3593/2021-GAPRE

Maringá, 4 de Outubro de 2021.

A Sua Excelência o Senhor
MARIO MASSAO HOSSOKAWA
Presidente da Câmara Municipal de Maringá
Nesta

Senhor Presidente,

Em atenção ao Requerimento nº 1379/2020, apresentado pelo Vereador **Altamir Antônio dos Santos**, que solicita a realização de reparos nos pisos da calçada e da ciclovia existentes na Praça Pioneiro Jacinto Ferreira Branco, na Zona 07, anexamos os pareceres da Secretaria Municipal de Limpeza Urbana – Selurb e da Secretaria Municipal de Infraestrutura – Seinfra.

Atenciosamente,

Domingos Trevizan Filho
Chefe de Gabinete

PREFEITURA DO MUNICÍPIO DE MARINGÁ

SECRETARIA MUNICIPAL DE INFRAESTRUTURA
Telefone: (44) 3261-5500

AO GABINETE DO PREFEITO - GAPRE

PROCESSO Nº: 14153/2021
Requerente: Vereador Altamir Antonio dos Santos
ASSUNTO: **Solicitação manutenção de calçada e ciclovia**

A gerência de Manutenção de Próprios Públicos, vem por meio desta informar que, após vistoria realizada no local, foi emitida a ordem de serviço n.º 3321/2021 na data de 23/06/2021 para atendimento da solicitação contida no Requerimento 1379/2020.

Ressaltamos que as calçadas da praça encontram-se em bom estado, porém a ciclovia está bastante danificada devido as raízes de uma árvore que estão estourando o calçamento. Solicitamos avaliação do setor de Arborização – SELURB, para o corte das raízes e a correta manutenção da ciclovia. Assim que obtivermos a autorização por parte do engenheiro ambiental responsável o atendimento inserido na programação do setor de manutenção de Obras.

Sendo o que tínhamos para o momento, permanecemos à disposição.

Maringá, 24 de Junho de 2021.

Carlos Alberto de Souza Junior
Gerente de Manutenção de Próprios Públicos
Matrícula: 20700

Carlos Henrique Cardozo
Matrícula 74285 – Decreto 1821
Secretário Municipal de Infraestrutura

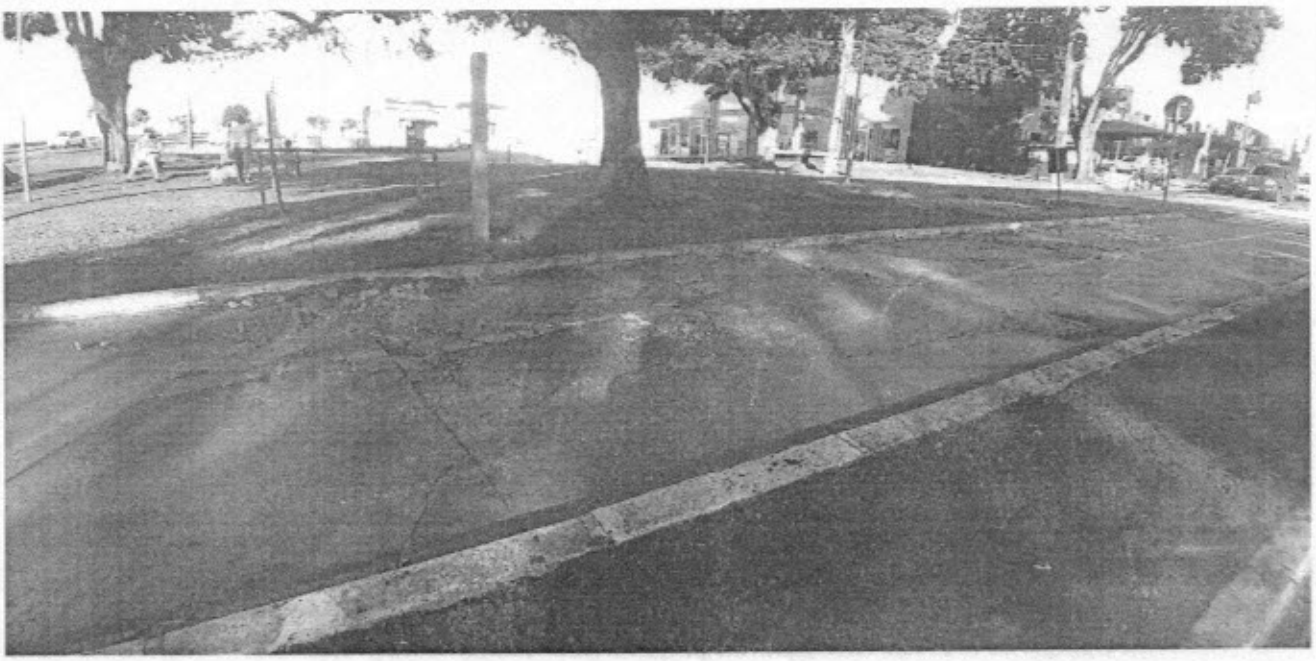

PREFEITURA DO MUNICÍPIO DE MARINGÁ
SECRETARIA MUNICIPAL DE LIMPEZA URBANA
Telefone: (44) 3261-5500
e-mail: selurb_expediente@maringa.pr.gov.br

À Manutenção de Próprios Públicos - SEINFRA;

PROCESSO Nº: 14153/2021
Requerente: CÂMARA MUNICIPAL DE MARINGÁ – Vereador Altamir Antônio dos Santos
ASSUNTO: **Encaminhamento de documento**

A Diretoria de Arborização, em atenção à Indicação nº 1379/2020 e documento acostado pela Gerência de Manutenção de Próprios Públicos tem a informar que, conforme avaliação feita pelo Engenheiro Agrônomo Ricardo Sordi Alves, as raízes que estão impedindo a manutenção da ciclovia podem ser podadas sem prejuízo quanto à estabilidade do exemplar arbóreo, tendo em vista que estão afastadas do tronco da árvore.

Segue para ciência e providências do setor de Obras.

Maringá, 01 de julho de 2021.

HEVERSON P

Heverson Pereira Oliveira,
Gerente Administrativo - Arborização
Matrícula: 74505

Paulo Gustavo de Lima Ribas
Matrícula 74301 Decreto 22/21
Secretário Municipal de Limpeza Urbana

Paulo Gustavo de Lima Ribas
Secretário Municipal de Limpeza Urbana
Matrícula: 74301

MARINGÁ
INFRAESTRUTURA

Av. das Indústrias, 700
Maringá • Paraná • Brasil
CEP: 87045-360
(44) 3261-5500

AO GABINETE DO PREFEITO - GAPRE

PROCESSO Nº: 14153/2021
Requerente: Vereador Altamir dos Santos
ASSUNTO: **Solicita manutenção de ciclovia**

Informamos que a gerência de Manutenção de Próprios Públicos, conforme autorizado em despacho pelo engenheiro do setor de Arborização, dará prosseguimento ao atendimento solicitado, por meio da O.S. 3321/21, conforme despacho de 24 de junho.

Sendo o que tínhamos para o momento, permanecemos à disposição.

Maringá, 30 de Setembro de 2021.

Carlos Alberto de Souza Junior
Gerente de Manutenção de Próprios Públicos
Matrícula: 20700

Carlos Henrique Cardozo
Matrícula 74296 – Decreto 18/21
Secretário Municipal de Infraestrutura