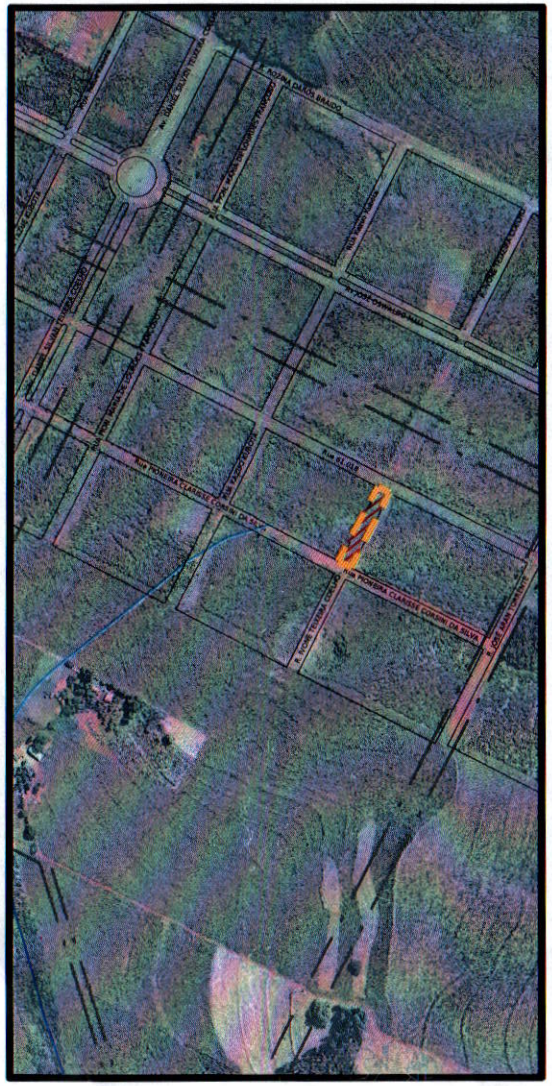

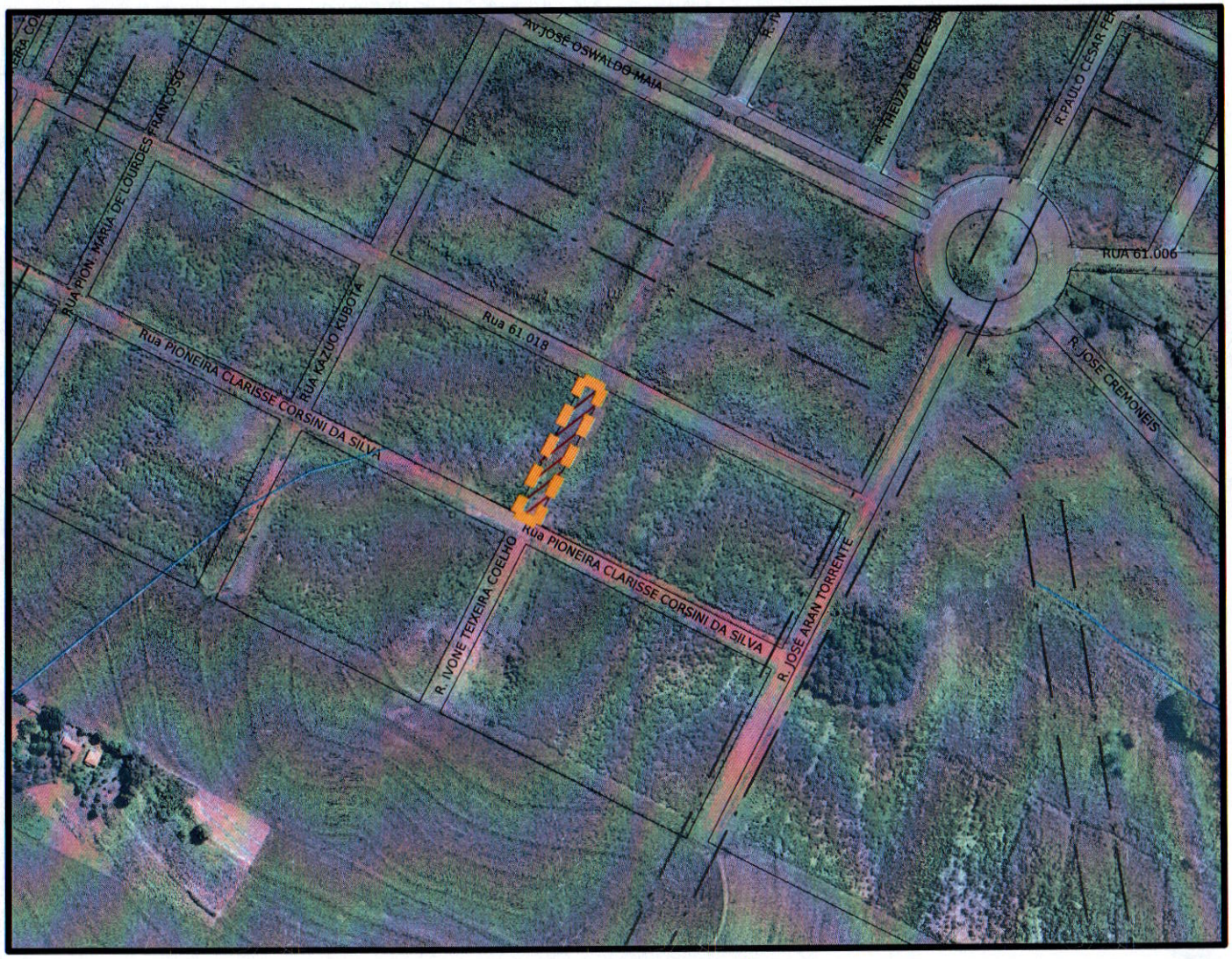

Legenda:

Diretriz Viária LC 886/2011

Trecho da Rua Ivone Teixeira Coelho a ser desafetado

N

PREFEITURA DO MUNICÍPIO DE MARINGÁ

Instituto de Pesquisa e Planejamento Urbano de Maringá - IPPLAM
Diretoria de Planejamento e Gestão Territorial - DPGT

DESAFETAÇÃO DO SISTEMA VIÁRIO

Requerente: CIMFLEX INDÚSTRIA E COM DE PLÁSTICOS LTDA	Processo: 59043/2021
	Data: 07/07/2022

Anexo Mapa (0271883) SEI 22.0.000006596-3 / pg. 1