INSTITUTO AMBIENTAL DE MARINGÁ
Diretoria da Presidência do IAM
Superintendência do Instituto Ambiental de Maringá
Diretoria de Licenciamento e Controle Ambiental do IAM
Gerência de Fiscalização Ambiental do IAM
Av. Cerro Azul, 544, - Bairro Zona 07, Maringá/PR,
CEP 87010-000 Telefone: (44) 3293-8750 - www2.maringa.pr.gov.br

DESPACHO

Processo nº 01.02.00064855/2023.28

A Diretora Presidente

Considerando o Requerimento 699 (SEI nº 1938679) feito pela Câmara Municipal;
Considerando o solicitado em Despacho (SEI nº 1996583);

Informo que, a situação apontada já fora objeto de vistorias fiscais em momentos anteriores quanto aos empreendimentos potencialmente poluidores localizados na região, e análise complexa conjunta ao setor de Climatologia da UEM, conforme Relatório Fiscal nº459/2022, Anexo RELATÓRIO - ANÁLISE (SEI nº 2008536).
Em consulta ao Sistema de Ouvidoria Municipal 156 pelo período de 01/01/2023 até 26/06/2023, buscando por Poluição do Ar com a descrição mal cheiro/odor, foram encontrados 13 registros abrangendo toda a cidade, como comprova o Anexo RELATÓRIO GERAL - OUVIDORIA (SEI nº 2008557).
Informo ainda que em atendimento aos protocolos, foram realizadas novas vistorias fiscais, pontuais, conforme informações contidas em relatórios, Anexo RELATÓRIO GERAL - OUVIDORIA (SEI nº 2008557).

Sendo o que se apresenta para o momento.

Documento assinado eletronicamente por **Mikaella Aparecida Jovedi Favaram**, **Gerente de Fiscalização Ambiental**, em 27/06/2023, às 11:27, conforme horário oficial de Brasília, com fundamento na Medida Provisória nº 2200-2, de 24 de agosto de 2001 e Decreto Municipal nº 871, de 7 de julho de 2020.

A autenticidade deste documento pode ser conferida no site https://sei.maringa.pr.gov.br/sei/controlador_externo.php?acao=documento_conferir&id_orgao_acesso_externo=0, informando o código verificador **2005513** e o código CRC **B024E743**.

INSTITUTO AMBIENTAL DE MARINGÁ
PREFEITURA

Relatório Fiscal Nº 459/2022

Processo: 1 - 25162/2022

MOTIVO DA FISCALIZAÇÃO: *RECLAMAÇÕES / DENÚNCIAS*

No período de 24/03/2022 à 19/05/2022 foram registrados na Ouvidoria Municipal de Maringá (156) dezesseis protocolos com reclamações de mau cheiro (580454/ 580811/ 586015/ 587424/ 592769/ 596197/ 599464/ 599476/ 599478/ 599484/ 599512/ 599543/ 599690/ 599570/ 599890/ 600555). Em contato com os contribuintes coletou-se as seguintes informações:

- ***Moradores da Região Noroeste e Sudoeste*** (Jardins de Munique; Jardim Paris; Jardim Santa Helena; Jardim Olímpico; Jardim Real; Monte Rei; Parque Industrial; Jardim Ouro Cola): Odor piorou nos últimos 15 (quinze) dias, intensificado a partir das 17h00m, característico de frango, penas/ vísceras queimadas.
- ***Moradores da Região Nordeste*** (Residencial Santa Maria; Jardim Dias; Parque das Grevíleas): relataram que após a queda das temperaturas o mau cheiro diminuiu, mas sempre ocorria com maior intensidade após as 17h00m, característico de fezes de animais/ esgoto/ curtume.

Foi solicitado à Estação de Climatologia da Universidade Estadual de Maringá esclarecimentos quanto a direção e velocidade dos ventos na cidade, as quais foram fornecidas pelo técnico, Sr. Cleber Carneiro de Souza.

As tabelas abaixo foram retiradas do site do Instituto Nacional de Meteorologia (INMET) dos dias 16/05/2022 e 17/05/2022 onde houve o maior número de denúncias registradas pela região Noroeste, vale ressaltar que as Coordenadas Universais do Tempo (UTC) para o Horário de Brasília é de -3:00.

INSTITUTO AMBIENTAL DE MARINGÁ
PREFEITURA

Data	Hora (UTC)	Vel. Vento (m/s)	Dir. Vento (m/s)	Raj. Vento (m/s)
16/05/2022	0	2,6	354	5,1
16/05/2022	100	2,8	358	7,9
16/05/2022	200	3	351	6,2
16/05/2022	300	4,3	343	7,9
16/05/2022	400	3	347	7,6
16/05/2022	500	3,5	343	7,4
16/05/2022	600	3,4	343	7,4
16/05/2022	700	2,4	354	7,4
16/05/2022	800	1,5	14	4,9
16/05/2022	900	2,3	355	6,6
16/05/2022	1000	2,6	351	5,4
16/05/2022	1100	2,4	335	5,3
16/05/2022	1200	3,2	343	6
16/05/2022	1300	2,7	329	6
16/05/2022	1400	3	332	5,7
16/05/2022	1500	4	337	7,3
16/05/2022	1600	3,7	341	7,8
16/05/2022	1700	4,5	360	8,8
16/05/2022	1800	3,5	356	9,5
16/05/2022	1900	3,3	7	8,4
16/05/2022	2000	3,9	13	8,4
16/05/2022	2100	3,8	359	7,8
16/05/2022	2200	3,5	5	7,8
16/05/2022	2300	4,9	14	10,3

INSTITUTO AMBIENTAL DE MARINGÁ
PREFEITURA

Data	Hora (UTC)	Vel. Vento (m/s)	Dir. Vento (m/s)	Raj. Vento (m/s)
17/05/2022	0	4,4	10	12,1
17/05/2022	100	4,4	359	11,4
17/05/2022	200	3,1	349	11,4
17/05/2022	300	4,3	344	9,8
17/05/2022	400	4,4	344	10,5
17/05/2022	500	4,6	340	9,7
17/05/2022	600	3,9	341	9,1
17/05/2022	700	2,7	352	7,1
17/05/2022	800	2,8	353	6,1
17/05/2022	900	2,1	351	5,6
17/05/2022	1000	2,3	358	5,6
17/05/2022	1100	3	351	6,9
17/05/2022	1200	3,3	11	7,1
17/05/2022	1300	4,2	357	7,9
17/05/2022	1400	4,4	7	8,7
17/05/2022	1500	4,4	9	9,1
17/05/2022	1600	4,5	6	10,6
17/05/2022	1700	4,6	6	9,3
17/05/2022	1800	5	10	9,8
17/05/2022	1900	4,5	10	10,1
17/05/2022	2000	4,3	5	10,9
17/05/2022	2100	2,9	8	9,5
17/05/2022	2200	2,9	13	8,9
17/05/2022	2300	2	29	8,9

Instituto Ambiental de Maringá• (44) 3293-8750
Av. Cerro Azul, 544 • Zona 2 • 87010-000
www.maringa.pr.gov.br • e-mail: iam_fiscalizacao@maringa.pr.gov.br

INSTITUTO AMBIENTAL DE MARINGÁ
PREFEITURA

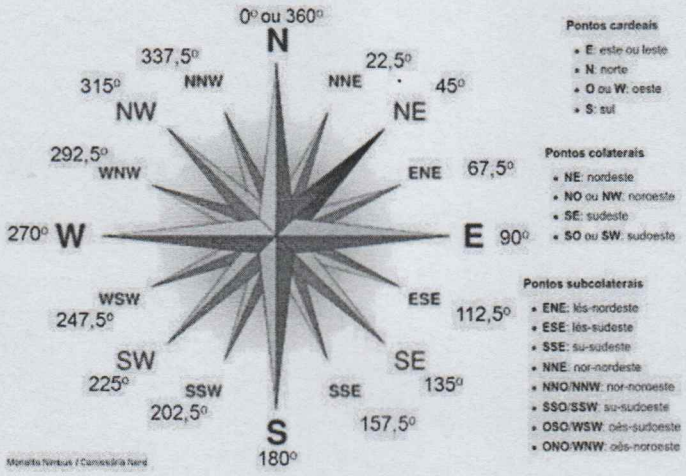

Considerando os dados coletados, dos dias e horários mencionados pelos contribuintes, relacionamos abaixo algumas empresas potenciais possíveis causadoras do mau cheiro:

Região Norte

1. Gelita do Brasil Ltda - Rodovia PR317, Km85 – CNPJ: 12.199.337/0002-30
2. CCGP Usina de Compostagem Ltda – Est. Santo Inácio, S/N – CNPJ: 13.655.297/0001-75

Região Sul

1. Abatedouro Coroaves Ltda – Estrada da Fruta, 831 – CNPJ: 75.729.038/0001-07
2. Gonçalves e Tortola S/A – Estrada Maringá, S/N – CNPJ: 85.070.068/0001-08

Sendo o que se apresenta para o momento.

Maringá, 24 de Maio de 2022

Gislaine Sobeczak dos Reis

Agente Fiscal – Matrícula 41895

Instituto Ambiental de Maringá• (44) 3293-8750
Av. Cerro Azul, 544 • Zona 2 • 87010-000
www.maringa.pr.gov.br • e-mail: iam_fiscalizacao@maringa.pr.gov.br

PREFEITURA DO MUNICÍPIO DE MARINGÁ

OUVIDORIA DO MUNICÍPIO DE MARINGÁ

SISTEMA 156 - LEVANTAMENTO DE SOLICITAÇÕES

Av. XV de Novembro, 701 - CEP 87013-230 - Fone: (44) 3221-1377

LISTA DE SOLICITAÇÕES

Situação: Todas, Período: 01/01/2023 até 26/06/2023, Descrição: mal cheiro, Assunto:Poluição Ar, Setor:IAM -

Protocolo	Data	Situação	Assunto	Endereço	Zona
667785	18/01/23 13:10	Concluído e atendido	Poluição Ar	RUA FERNÃO DIAS, 680	09
675930	10/02/23 10:12	Concluído e atendido	Poluição Ar	AVENIDA PARANAVAÍ, 345	06
677039	14/02/23 09:30	Concluído e atendido	Poluição Ar	RUA CASTRO ALVES, 106	06
681668	27/02/23 20:32	Concluído e atendido	Poluição Ar	AVENIDA NILSO BERTONI, 1542	44
686296	09/03/23 21:18	Concluído e atendido	Poluição Ar	AVENIDA CARLOS CORREIA BORGES, 3313	22
686719	11/03/23 00:16	Concluído e atendido	Poluição Ar	RUA CASTRO ALVES, 482	06
701361	20/04/23 00:21	Concluído e atendido	Poluição Ar	RUA URUTAU, 613	43
705788	04/05/23 11:50	Concluído e atendido	Poluição Ar	RUA MIGUEL JORDÃO MARTINES,PIONEIRO, 859	47
708638	14/05/23 10:33	Concluído e atendido	Poluição Ar	RUA VIDAL DE NEGREIROS, 760	03
709584	16/05/23 16:09	Concluído e atendido	Poluição Ar	AVENIDA CARLOS CORREIA BORGES, 3000	22
711530	22/05/23 17:29	Concluído e atendido	Poluição Ar	RUA JOSÉ MORESCHI,PIONEIRO, 150	16
713482	28/05/23 20:46	Concluído e atendido	Poluição Ar	RUA MIGUEL JORDÃO MARTINES,PIONEIRO, 859	47
717149	10/06/23 10:54	Concluído e atendido	Poluição Ar	RUA MIGUEL JORDÃO MARTINES,PIONEIRO, 859	47

Total encontrado: 13

PREFEITURA DO MUNICÍPIO DE MARINGÁ

OUVIDORIA DO MUNICÍPIO DE MARINGÁ

SISTEMA 156 - LEVANTAMENTO DE SOLICITAÇÕES

Av. XV de Novembro, 701 - CEP 87013-230 - Fone: (44) 3221-1377

LISTA DE SOLICITAÇÕES

Situação: Todas, Período: 01/01/2023 até 26/06/2023, Descrição: odor, Assunto:Poluição Ar, Setor:IAM -

Protocolo	Data	Situação	Assunto	Endereço	Zona
671992	31/01/23 09:32	Concluído e atendido	Poluição Ar	RUA IVONETE APARECIDA RIBEIRO MATOS, 84	16
677054	14/02/23 09:40	Concluído e atendido	Poluição Ar	RUA CASTRO ALVES, 482	06
677303	14/02/23 13:58	Concluído e atendido	Poluição Ar	RUA ARISTIDES LOBO, 350	07
678252	16/02/23 10:41	Concluído e atendido	Poluição Ar	RUA CASTRO ALVES, 106	06
680570	24/02/23 12:50	Concluído e atendido	Poluição Ar	ESTRADA MARINGÁ, 152	52
686296	09/03/23 21:18	Concluído e atendido	Poluição Ar	AVENIDA CARLOS CORREIA BORGES, 3313	22
694948	31/03/23 12:11	Concluído e atendido	Poluição Ar	RUA CASTRO ALVES, 1390	06
694990	31/03/23 13:44	Concluído e atendido	Poluição Ar	RUA CASTRO ALVES, 1390	06
699314	13/04/23 16:03	Concluído e atendido	Poluição Ar	RUA MIGUEL JORDÃO MARTINES,PIONEIRO, 859	47
701655	20/04/23 13:30	Concluído e atendido	Poluição Ar	AVENIDA NAIHMA NAME, 569	19
703986	27/04/23 17:12	Concluído e atendido	Poluição Ar	RUA ANTÔNIO CASTANHA,PIONEIRO, 821	20
705788	04/05/23 11:50	Concluído e atendido	Poluição Ar	RUA MIGUEL JORDÃO MARTINES,PIONEIRO, 859	47
708222	11/05/23 19:10	Concluído e atendido	Poluição Ar	RUA CARIOVALDO FERREIRA, 153	08
708228	11/05/23 20:19	Concluído e atendido	Poluição Ar	RUA JANGADA, 34	07

Total encontrado: 14

INSTITUTO AMBIENTAL DE MARINGÁ
PREFEITURA

Relatório fiscal Nº 179/2023

Nº PROTOCOLO: 667000
LOCAL: RUA PION. JOSÉ POPPI, 460
ASSUNTO ESPECÍFICO: POLUIÇÃO AR

MOTIVO DA FISCALIZAÇÃO: DENÚNCIA/ RECLAMAÇÃO 156

Conforme vistoria *in loco,* realizada em 18/01/2023, não havia mal cheiro na região reclamada. Informamos ao contribuinte que devido a várias reclamações, foi realizado pelo Instituto Ambiental de Maringá um estudo referente ao clima e direção dos ventos que influenciam na propagação deste odor, acompanhado do levantamento de todas as empresas que possam causar este incômodo a população. Este estudo foi entregue ao IAT (Instituto Água e Terra) órgão estadual licenciador e fiscalizador dessas empresas para que possam tomar as providências cabíveis para sanar o problema.

Sendo o que se apresenta para o momento.

Maringá, 20 de Janeiro de 2023.

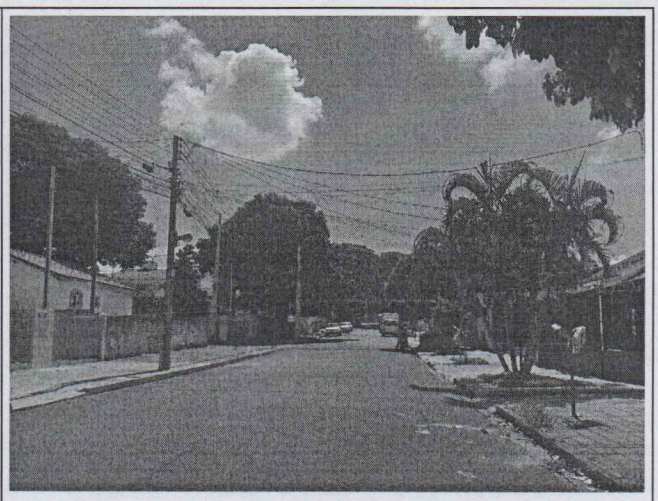

GISLAINE SOBECZAK DOS REIS
Agente Fiscal
Matrícula 41895

INSTITUTO AMBIENTAL DE MARINGÁ
PREFEITURA

Relatório fiscal Nº 1614/2023

Nº PROTOCOLO: 701359
LOCAL: RUA MIGUEL ROMEIRO, 397
CADASTRO IMOBILIÁRIO: 19360600
ASSUNTO ESPECÍFICO: POLUIÇÃO AR

MOTIVO DA FISCALIZAÇÃO: DENÚNCIA/ RECLAMAÇÃO 156

Conforme vistoria *in loco,* realizada em 24/04/2023, não havia mal na região reclamada. Informamos ao contribuinte que as empresas reclamadas são licenciadas pelo estado, devido a várias reclamações, foi realizado pelo Instituto Ambiental de Maringá um estudo referente ao clima e direção dos ventos que influenciam na propagação deste odor, acompanhado do levantamento de todas as empresas que possam causar este incômodo a população. Este estudo foi entregue ao IAT (Instituto Água e Terra) órgão estadual licenciador e fiscalizador dessas empresas para que possam tomar as providências cabíveis para sanar o problema.

Sendo o que se apresenta para o momento.

Maringá, 25 de Abril de 2023.

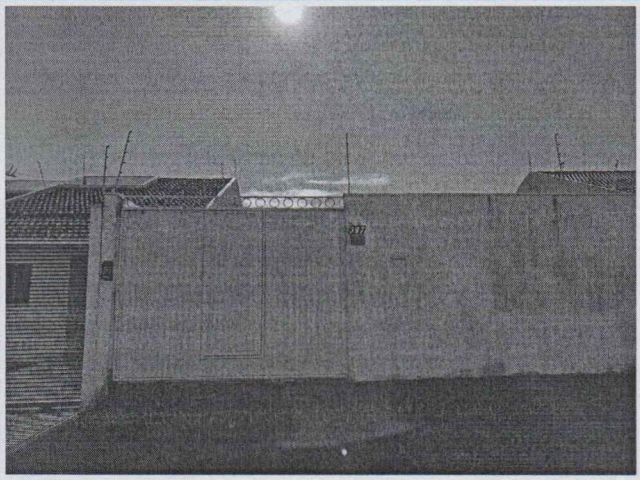

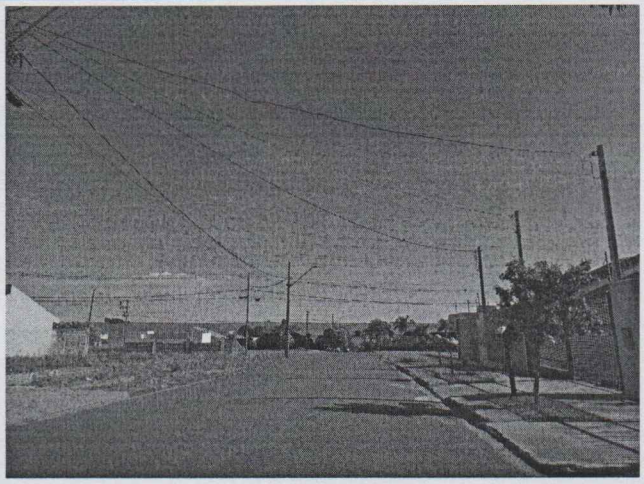

GISLAINE SOBECZAK DOS REIS
Agente Fiscal
Matrícula 41895

INSTITUTO AMBIENTAL DE MARINGÁ
PREFEITURA

Relatório fiscal Nº 1683/2023

Nº PROTOCOLO: 701655
LOCAL: AV. NAIHMA NAME, 569
CADASTRO IMOBILIÁRIO: 19171200
ASSUNTO ESPECÍFICO: POLUIÇÃO AR

MOTIVO DA FISCALIZAÇÃO: DENÚNCIA/ RECLAMAÇÃO 156

Conforme vistoria *in loco,* realizada em 26/04/2023, não havia mal na região reclamada. Informamos ao contribuinte que as empresas reclamadas são licenciadas pelo estado, devido a várias reclamações, foi realizado pelo Instituto Ambiental de Maringá um estudo referente ao clima e direção dos ventos que influenciam na propagação deste odor, acompanhado do levantamento de todas as empresas que possam causar este incômodo a população. Este estudo foi entregue ao IAT (Instituto Água e Terra) órgão estadual licenciador e fiscalizador dessas empresas para que possam tomar as providências cabíveis para sanar o problema.

Sendo o que se apresenta para o momento.

Maringá, 27 de Abril de 2023.

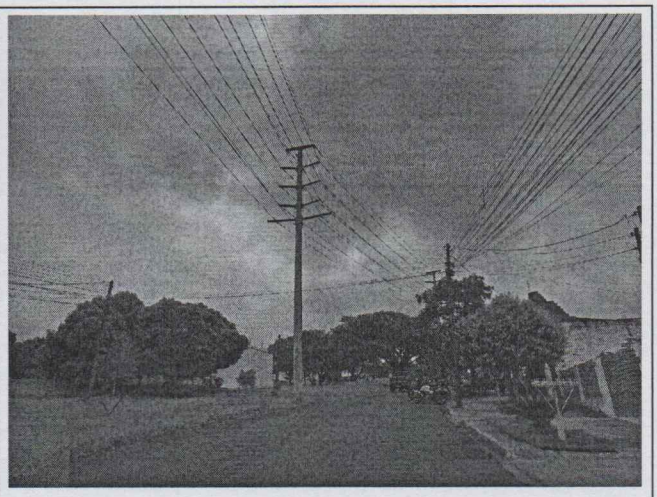

GISLAINE SOBECZAK DOS REIS
Agente Fiscal
Matrícula 41895

Instituto Ambiental de Maringá• (44) 3293-8750
Av. Cerro Azul, 544 • Zona 2 • 87010-000
www.maringa.pr.gov.br • e-mail: iam_fiscalizacao@maringa.pr.gov.br

INSTITUTO AMBIENTAL DE MARINGÁ
PREFEITURA

Relatório fiscal Nº 1988/2023

Nº PROTOCOLO: 708228
LOCAL: RUA JANGADA, 34
CADASTRO IMOBILIÁRIO: 7246000
ASSUNTO ESPECÍFICO: POLUIÇÃO AR

MOTIVO DA FISCALIZAÇÃO: DENÚNCIA/ RECLAMAÇÃO 156

Conforme vistoria *in loco,* realizada em 15/05/2023 das 16h05m às 16h25m (emissão relatório em 18/05 das 08h30m às 08h55m), não havia mal cheiro na região reclamada. Informamos ao contribuinte que devido a várias reclamações, foi realizado pelo Instituto Ambiental de Maringá um estudo referente ao clima e direção dos ventos que influenciam na propagação deste odor, acompanhado do levantamento de todas as empresas que possam causar este incômodo a população. Este estudo foi entregue ao IAT (Instituto Água e Terra) órgão estadual licenciador e fiscalizador dessas empresas para que possam tomar as providências cabíveis para sanar o problema.

Sendo o que se apresenta para o momento.

Maringá, 18 de Maio de 2023.

GISLAINE SOBECZAK DOS REIS
Agente Fiscal
Matrícula 41895

INSTITUTO AMBIENTAL DE MARINGÁ
PREFEITURA

Relatório fiscal Nº 2145/2023

Nº PROTOCOLO: 711530
LOCAL: RUA PION. JOSÉ MORESCHI, 150
CADASTRO IMOBILIÁRIO: 16075000
ASSUNTO ESPECÍFICO: POLUIÇÃO AR

MOTIVO DA FISCALIZAÇÃO: DENÚNCIA/ RECLAMAÇÃO 156

Conforme vistoria *in loco,* realizada em 24/05/2023 das 15h34m às 15h50m (emissão de relatório em 25/05 das 10h14m às 10h30m), não havia mal cheiro na região reclamada. Informamos ao contribuinte que foi realizado pelo Instituto Ambiental de Maringá um estudo referente ao clima e direção dos ventos que influenciam na propagação deste odor, acompanhado do levantamento de todas as empresas que possam causar este incômodo a população. Este estudo foi entregue ao IAT (Instituto Água e Terra) órgão estadual licenciador e fiscalizador dessas empresas para que possam tomar as providências cabíveis para sanar o problema.

Sendo o que se apresenta para o momento.

Maringá, 25 de Maio de 2023.

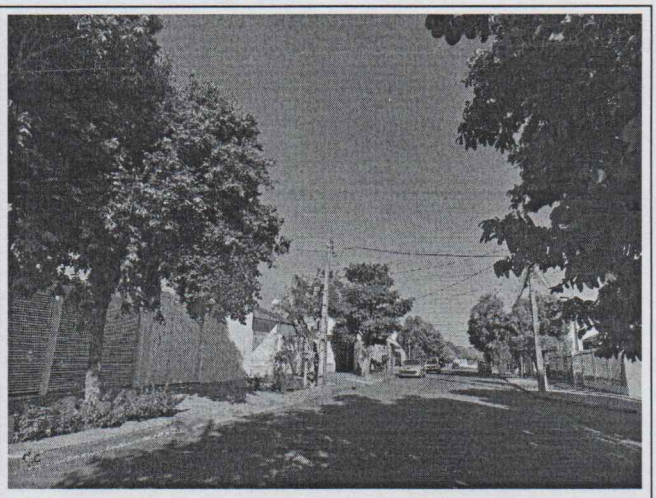

GISLAINE SOBECZAK DOS REIS
Agente Fiscal
Matrícula 41895

PREFEITURA DO MUNICÍPIO DE MARINGÁ
Chefia de Gabinete do Prefeito
Chefia de Gabinete
Gerência de Controle de Atos Legislativos
Av. XV de Novembro, 701, Anexo do Paço Municipal - Bairro Centro, Maringá/PR
CEP 87013-230, Telefone: (44) 3221-1506 - www2.maringa.pr.gov.br

Ofício n.º 1832/2023 - GAPRE

Maringá, 30 de junho de 2023.

A Sua Excelência o Senhor
MÁRIO MASSAO HOSSOKAWA
Presidente da Câmara Municipal de Maringá
Nesta

Senhor Presidente,

Em atenção ao Requerimento n.º 699/2023 (SEI nº 1938679), apresentado pelo Vereador **Paulo Henrique Biazon Santos**, que solicita para fins de esclarecimento público, relativamente aos relatos da volta do mau cheiro que é verificado rotineiramente na região do Jardim Olímpico, Jardim Aurora, Conjunto Habitacional Ney Braga, Jardim Everest, Jardim Continental, Conjunto João-de-Barro Thais, Jardim Três Lagoas, dentre outros, quais medidas de fiscalização o Município adotou a fim de coibir essa prática, quantos autos de infração foram emitidos, se os potenciais causadores desse mau cheiro, que já foram notificados, providenciaram os equipamentos necessários para eliminação ou redução dentro dos padrões ambientais e quais medidas o Município de Maringá pretende adotar nos próximos dias a fim de eliminar o referido problema que afeta a saúde pública dos moradores dos bairros atingidos, anexamos o Despacho (SEI nº 2005513), Relatório - Análise (SEI nº 2008536), Relatório Geral - Ouvidoria (SEI nº 2008557) e Relatórios de Vistorias Fiscais (SEI nº 2008555) disponibilizados pelo Instituto Ambiental de Maringá - IAM.

Respeitosamente,

sei! assinatura eletrônica

Documento assinado eletronicamente por **Domingos Trevizan Filho**, **Chefe de Gabinete**, em 30/06/2023, às 14:26, conforme horário oficial de Brasília, com fundamento na Medida Provisória nº 2200-2, de 24 de agosto de 2001 e Decreto Municipal nº 871, de 7 de julho de 2020.

A autenticidade deste documento pode ser conferida no site https://sei.maringa.pr.gov.br/sei/controlador_externo.php?acao=documento_conferir&id_orgao_acesso_externo=0, informando o código verificador **2035424** e o código CRC **8F0638FE**.