



1237

1237

**PROJETO DE LEI COMPLEMENTAR N. 1.474/2014**

**A Câmara Municipal de Maringá, Estado do Paraná,**

**APROVA:**

**Transforma a Rua Padre Germano José Mayer em Eixo de Comércio e Serviços E.**

**Art. 1.º** A Rua Padre Germano José Mayer, situada na Zona 02, fica transformada em Eixo de Comércio e Serviços E – ECSE, em toda a sua extensão.

**Art. 2.º** Esta Lei Complementar entra em vigor na data de sua publicação.

**Plenário Vereador Ulisses Bruder, 26 de fevereiro de 2014.**

**BELINO BRAVIN FILHO**  
**Vereador-Autor**

Eixo de Comércio e Serviços E

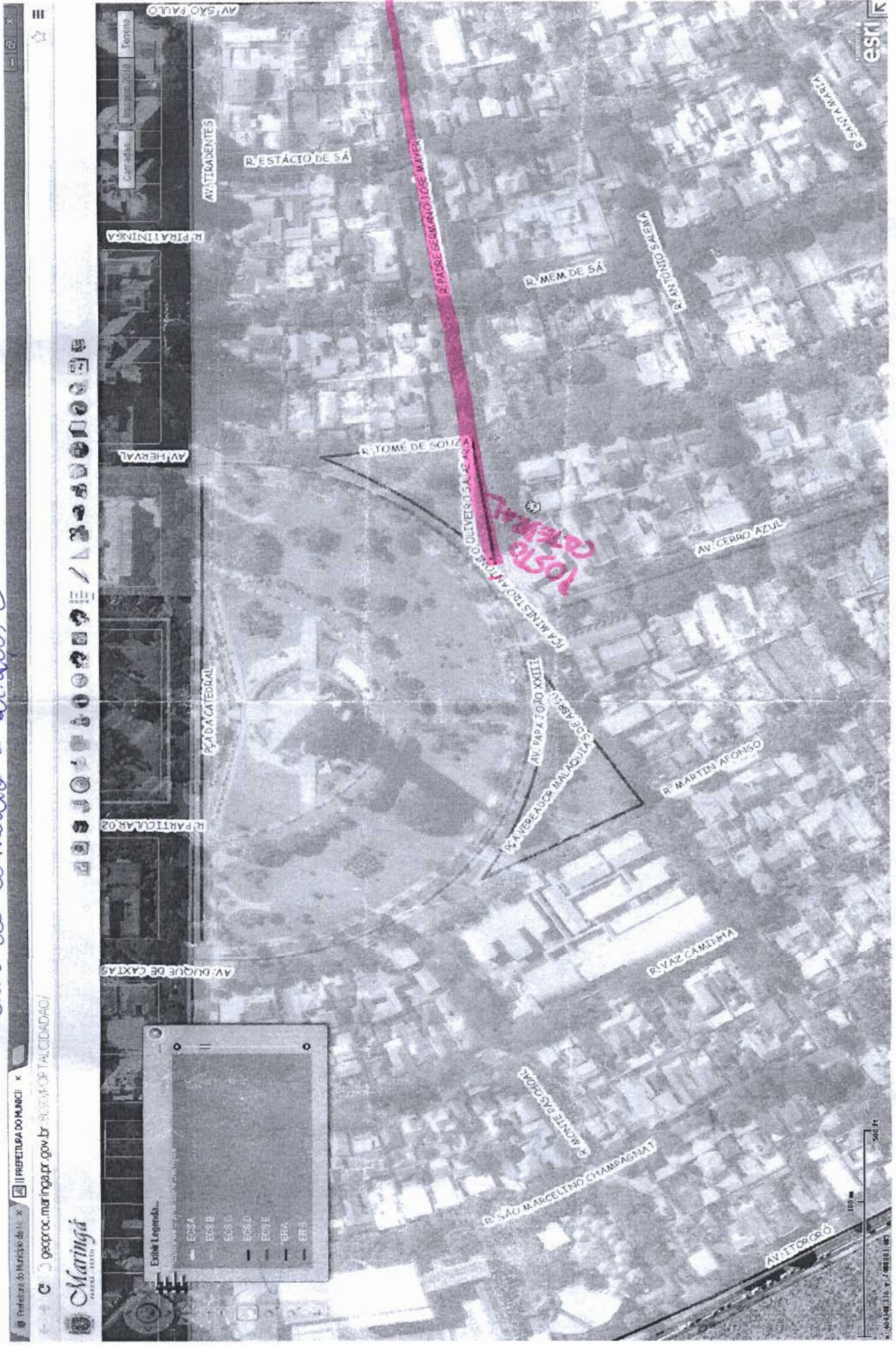

Prefeira do Município de Maringá

geoproc.maringa.pr.gov.br



Exiba Legenda...

- ECSA
- ECSB
- ECS C
- ECS D
- ECS E
- ERA
- ERB

100 m  
500 ft